

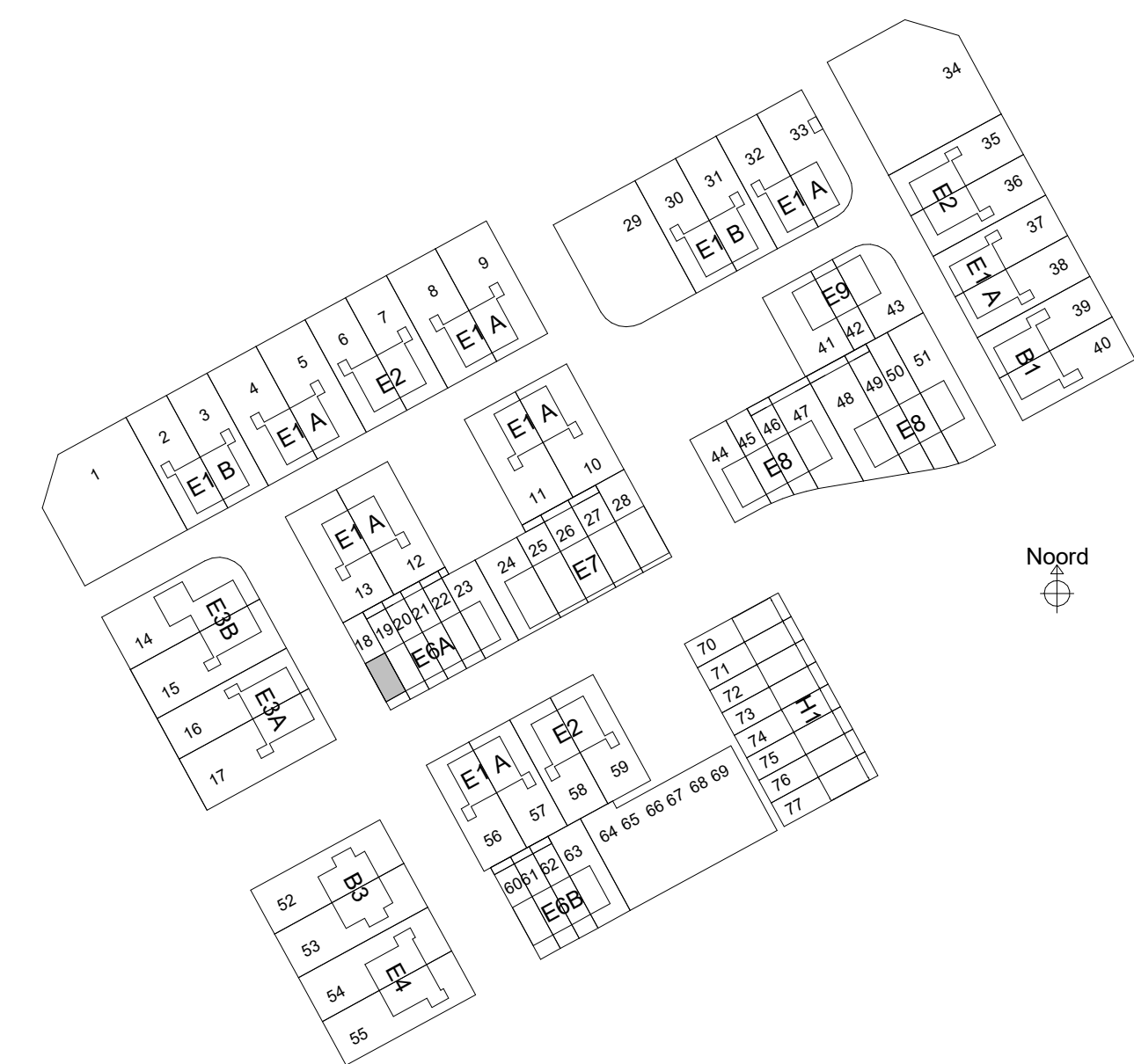

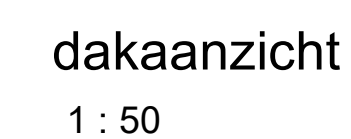

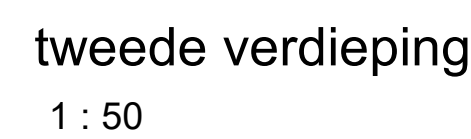

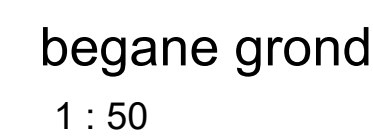









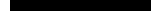

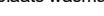
- ## Legenda
- | | |
|-------|---|
| R003 | Trapkast begane grond |
| R004G | Uitbreiding woonkamer 1,2m |
| R006 | Dakraam afmeting ca. 114x118cm (bvh) |
| R009 | Dubbele openslaande deuren |
| R009B | Dubbele openslaande deuren 440mm breder |
| R010 | Schuifpui |
| R010B | Schuifpui 440mm breder |



Section

Sacon bv
Burg. Roelenweg 28
8021 EW Zwolle
T 038-4221050
E info@sacon.nl
I www.sacon.nl

- Er kunnen geen rechten worden ontleend aan de volgende op deze tekening aanwezige zaken:
- Artist impressies en 3D weergaves
 - Situatie-tekening en inrichting in openbaar gebied
 - Gevelsontwerpen van overige gebouwen op deze tekening aangegeven bebouwing
 - Weergaves van aangebrachte *bebouwing* zoals bouwmuren, etc. zijn aan veranderingen onderhevig
 - PV panelen, definitief aantal PV panelen is afhankelijk van de definitieve BENG berekeningen. Indicatieve situering van de PV panelen is weergegeven op deze tekening
 - Glasdoornoren, definitieve positie doornoren is afhankelijk van de definitieve installatie. Indicatieve situering van de doornoren is weergegeven op deze tekening
 - De op de tekening aangegeven maatvoeringen zijn in millimeters, excl. (wand) afwerkingen en kunnen in de praktijk 1 à 2% afwijken
 - De plattegronden zijn qua maatvoering niet geschikt voor opdrachten door de koper aan derden

- | Renvooi | | | | | | | |
|---|----------------------------------|---|---|---|-------------------|---|--|
|  | metsteek |  | optie/plaats wasmachine/wasdroger |  | zonnepaneel |  | HWA |
|  | isolatie | | | | | | overschort ten behoeve van afwatering van de HWA op eigen terras (bv. overgang kanaal naar omliggend gebied) |
|  | prefab beton wand/scheidingwand |  | WTW |  | Warmtepomp en WTW |  | veermuiskast |
|  | gasbeton binnenwanden | | | | |  | bevestiging spandraden |
|  | houten gevel (type B1, B3 en E7) | | |  | kruipruimte |  | vloerverwarming + ombouw verdeler |
|  | metaalbuut scheidingswand |  | meterkast
koopt Verdi met rooster en achterfluit | | |  | geplaatst in versterkbank:
indicate hoe vaak moet versterkbank |

BPD Ontwikkeling BV
Reeve veld 4, Kampen
68 woningen
Verkoop
E6A_optietekening_1

schaal	1:100
formaat	A1
datum	17-02-2026
status	Definitief
projectnr	40931
bouwnummer	18

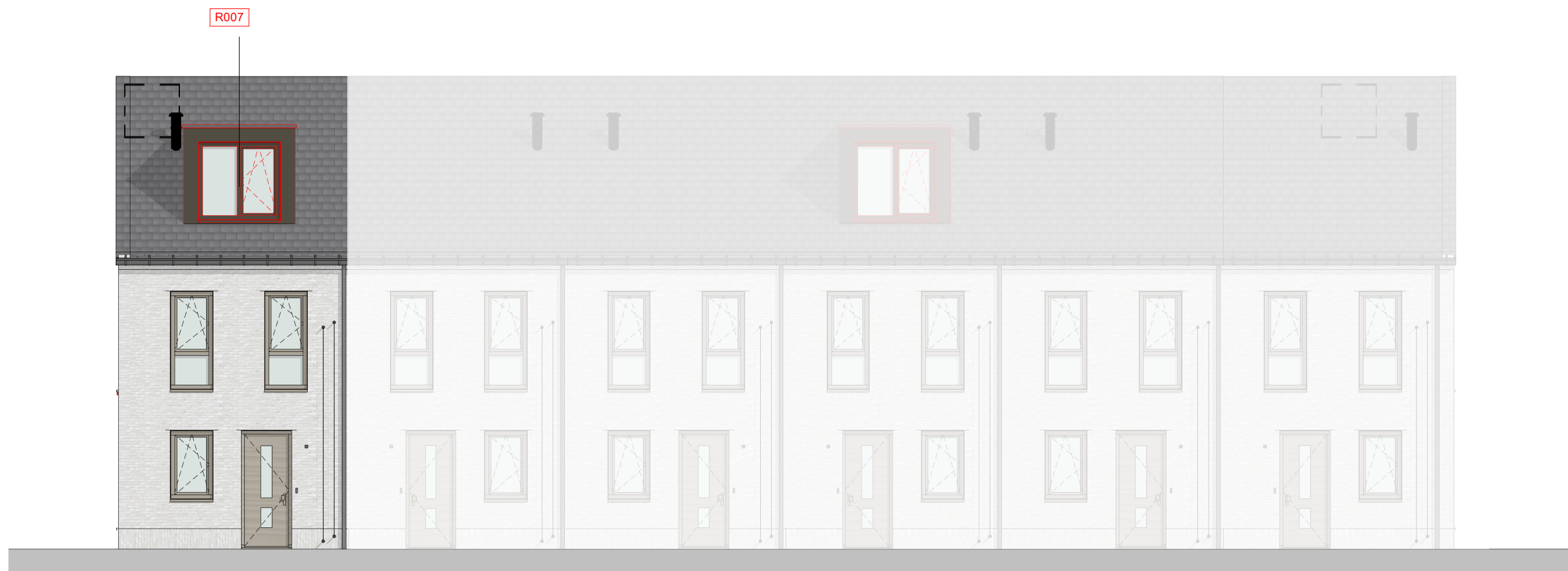

voorgevel
1 : 100

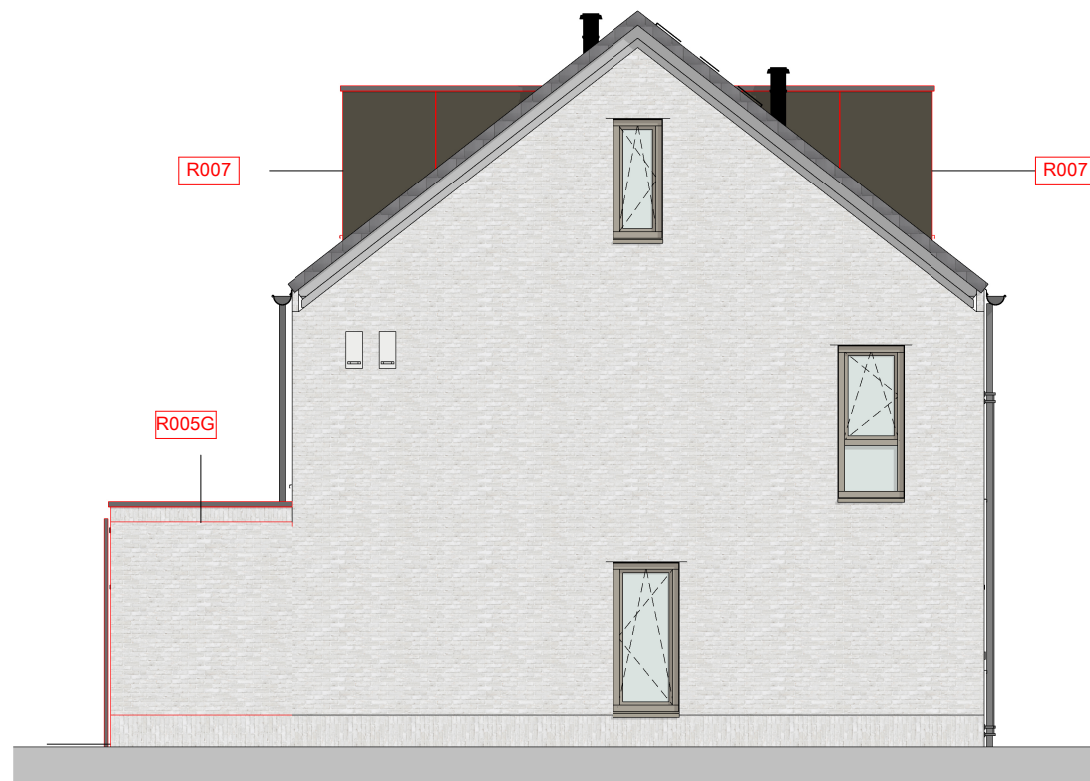

linkergevel
1 : 100



achtergevel
1 : 100

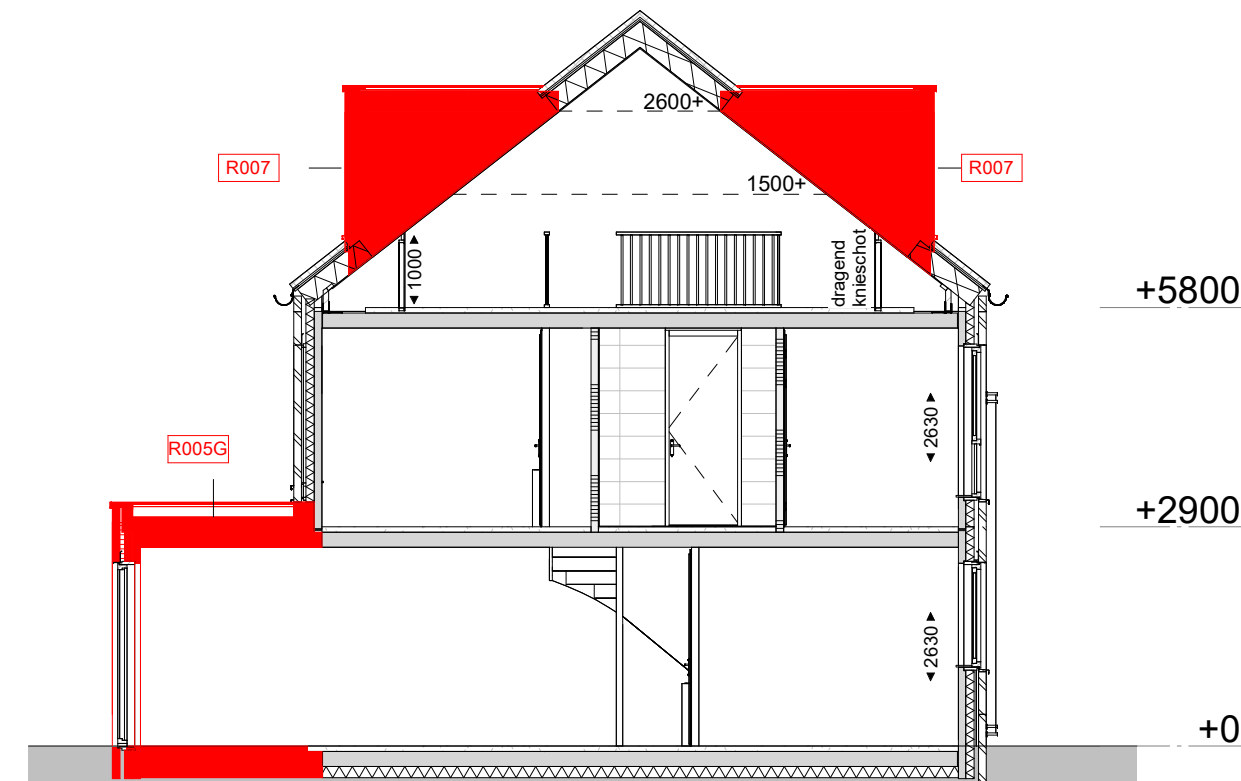

Doorsnede
1 : 100

Legenda

R005G Uitbreiding woonkamer 2.4m
R007 Dakkapel voorzijde ca. 220cm breed

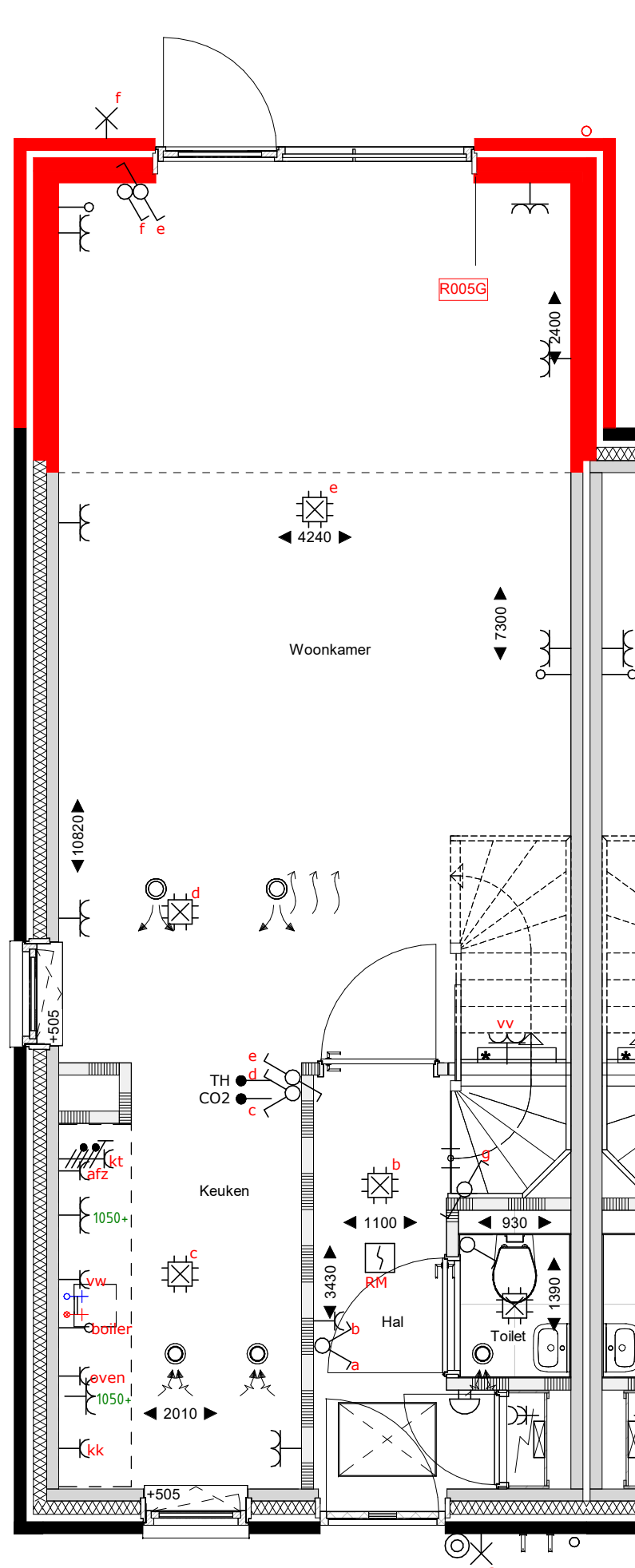

begane grond
1 : 50

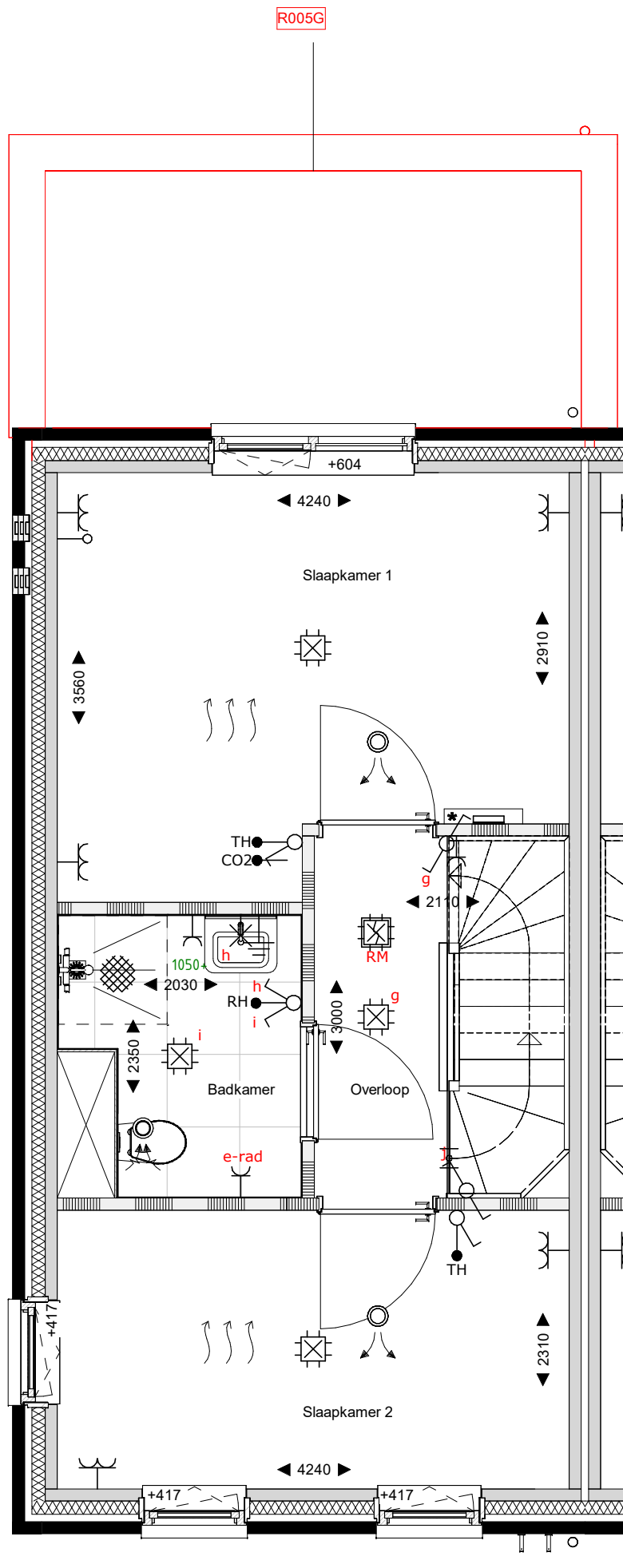

eerste verdieping
1 : 50

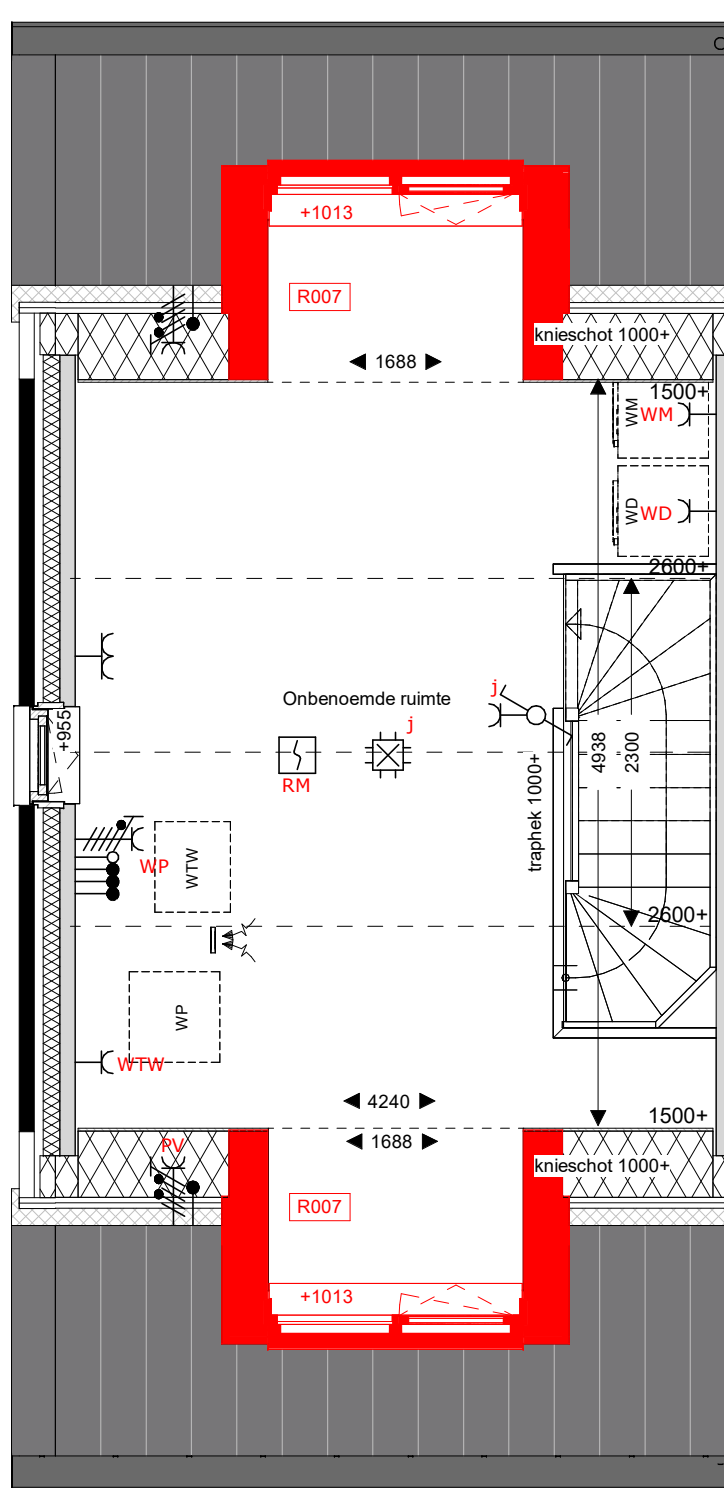

tweede verdieping
1 : 50

Er kunnen geen rechten worden ontleend aan de volgende op deze tekening aanwezige zaken:
- Artist impressions en 3D weergaves
- Situatietekening en inschrijving in openbaar gebied
- Geweelschetsen van eventuele andere op deze tekening aangegeven bebouwing
- Weergaves van aangegeven bebouwing zoals bouwmassas, etc. zijn aan veranderingen onderhevig
- PV panelen, definitief aantal PV panelen is afhankelijk van de definitieve BENG berekeningen. Indicatieve situering van de PV panelen is weergegeven op deze tekening
- Dakopbouw, definitieve opbouw doorvoeren is afhankelijk van de definitieve installaties. Indicatieve situering van de doorvoeren is weergegeven op deze tekening
De op de tekening aangegeven maatvoeringen zijn in millimeters, excl. (vande) afwerkingen en kunnen in de praktijk 1 à 2% afwijken
De plaatsnamen zijn qua maatvoering niet geschikt voor opstellen door koper aan derden

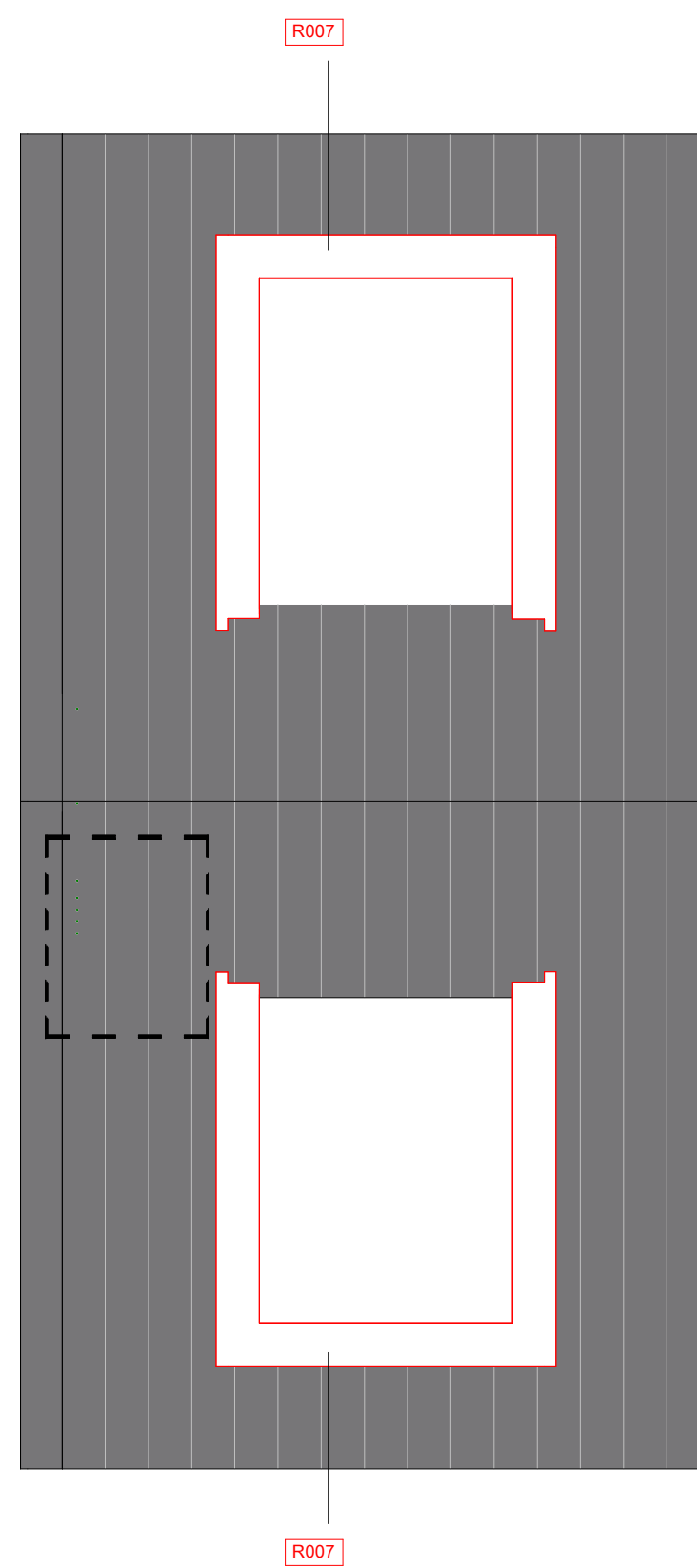

dakaanzicht
1 : 50

Renvooi

	metselwerk		Wt+Vd		opstelplaats wasmachine/wasdroger		zonnepaneel		HWA
	isolatie		WP		Warmtepomp en WTW		vloermuiskast		bevestiging spandraden
	pufab beton		meterkast		krupkub		vloerverwarming		ombouw verdeler
	gasbeton binnenwanden		kozijn Verdi met rooster en achterhout		505+		geplaatst in vensterbank		indicatie hoogte bovenkant vensterbank
	houten gevel (type B1, B3 en E7)								
	metalstut scheidingwand								

opdrachtgever
project
fase
onderwerp

BPD Ontwikkeling BV
Reeve veld 4, Kampen
68 woningen
Verkoop
E6A_optietekening_2

schaal
formaat
datum
status
Definitief

projectnr
bouwnummer
40931
18

sac
con

Saccon bv
Bunn. Reelweg 28
8021 EW Zele
T 0522 423100
E info@saccon.nl
I www.saccon.nl