



Project: Reeve | De Dorpskern fase 2  
Type: Geschakelde woning  
Referentie: 55061kims  
Meerwerk: Aannemer

Bouwnummer:  
42  
Datum: 11-05-2023

Deze tekening is een schets van de werkelijkheid en is bedoeld om een redelijk overzicht te geven. Aan deze tekening kunnen geen rechten worden ontleend.

TOTAL  
**HOME**  
CONCEPT  
keukens | sanitair | wanden | vloeren

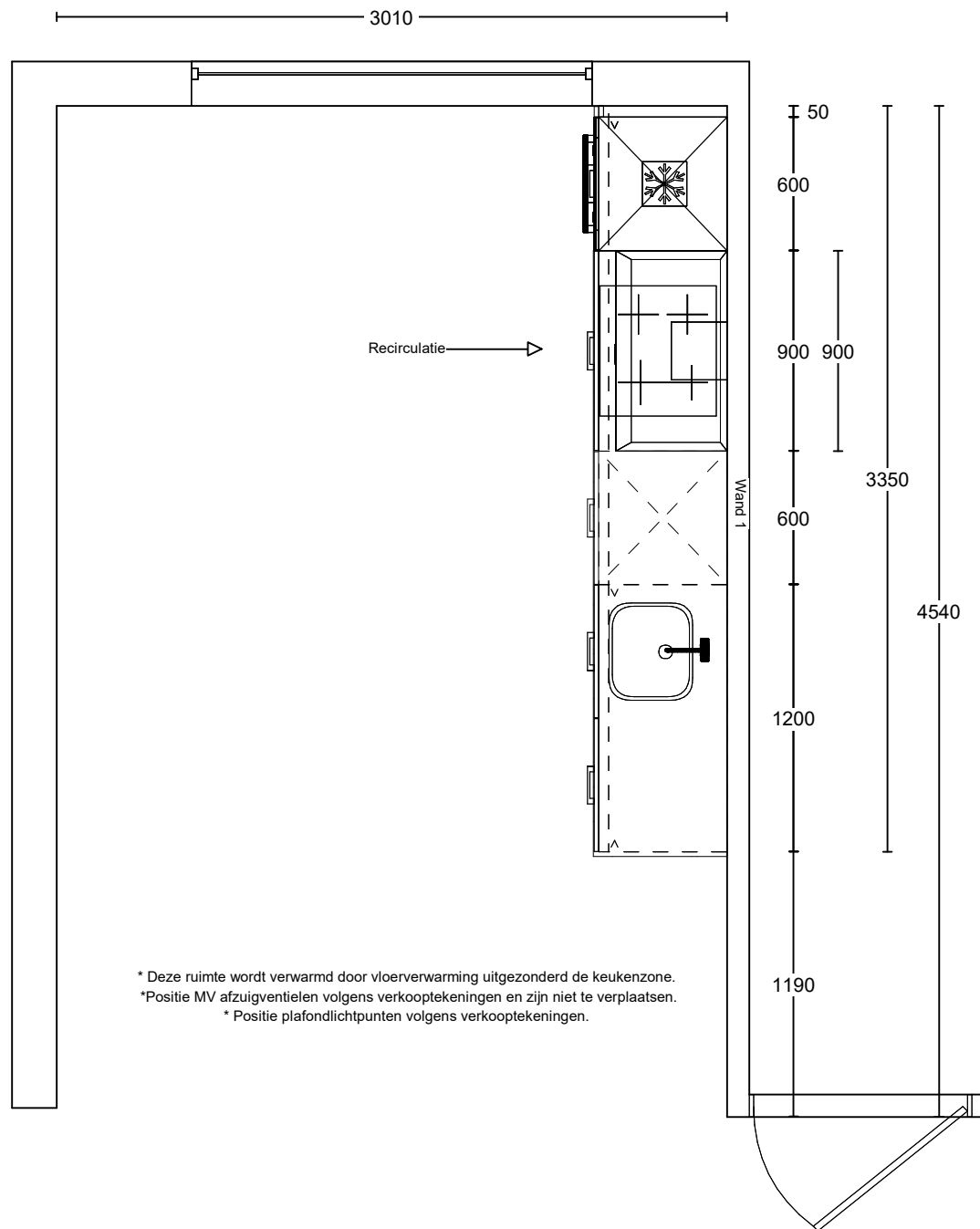

Project: Reeve | De Dorpskern fase 2  
 Type: Geschakelde woning  
 Referentie: 55061kims  
 Meerwerk: Aannemer

Bouwnummer:  
 42

Deze tekening is een schets van de werkelijkheid en is bedoeld om een redelijk overzicht te geven. Aan deze tekening kunnen geen rechten worden ontleend.

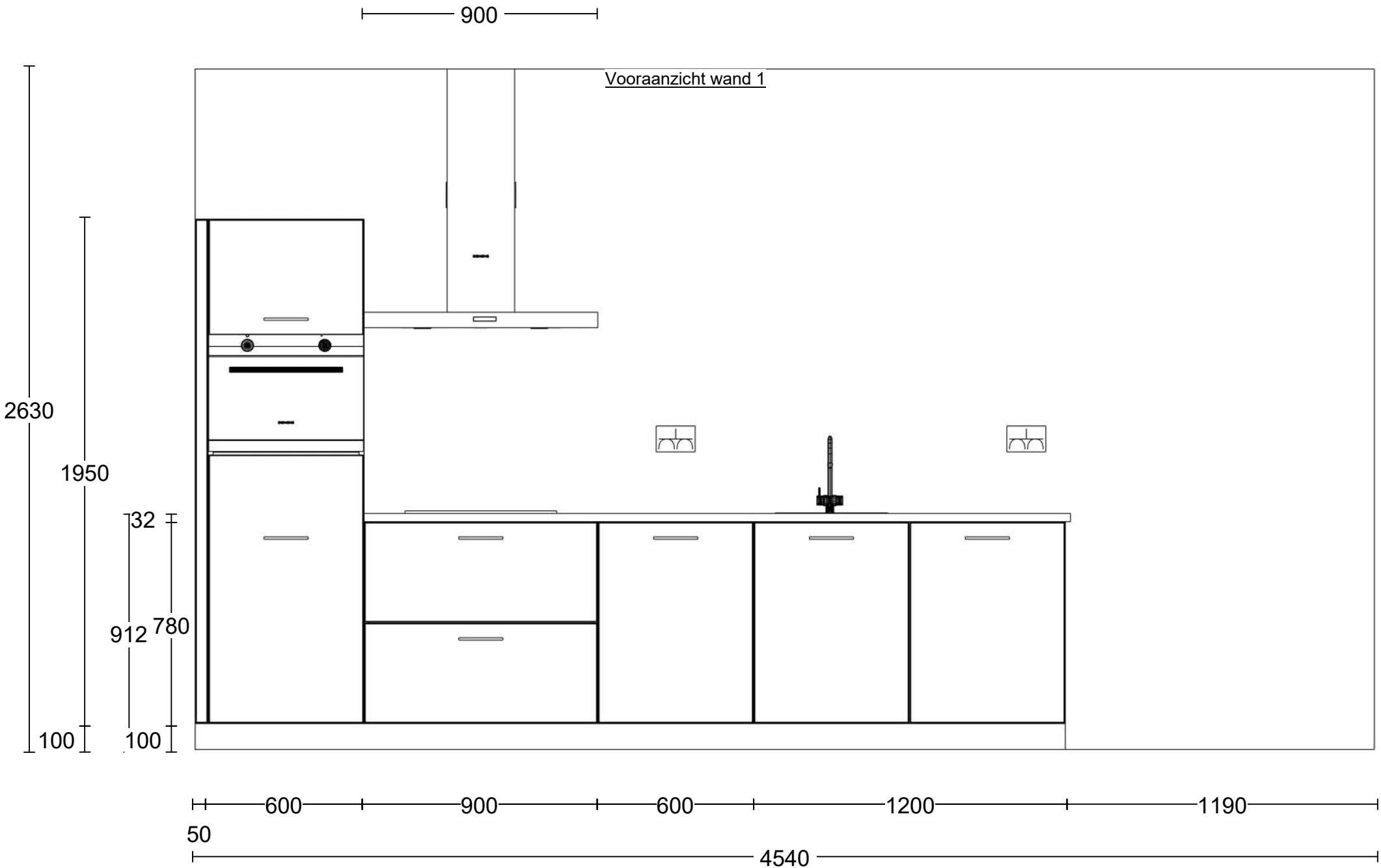

Project: Reeve | De Dorpskern fase 2  
 Type: Geschakelde woning  
 Referentie: 55061kims  
 Meerwerk: Aannemer

Bouwnummer:  
42

Deze tekening is een schets van de werkelijkheid en is bedoeld om een redelijk overzicht te geven. Aan deze tekening kunnen geen rechten worden ontleend.

Vooranzicht wand 1 Installatie

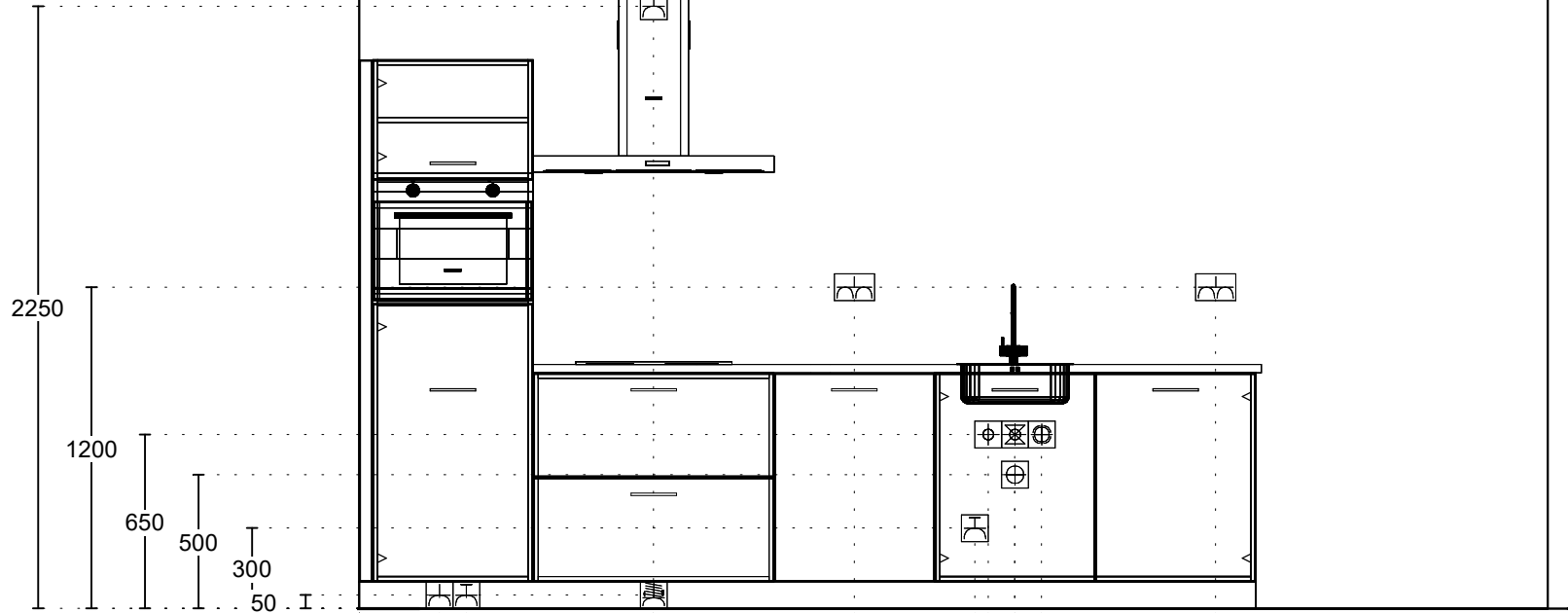

Enk Wcd met ra 300

Enk Wcd met ra grp 400

2x230V Perilex Wcd 1100

Enk Wcd met ra 1100

Dubb Wcd met ra H 1850

Enk Wcd met ra grp 2300

Warmwater 15mm 2350

Afvoer 40mm 2450

Koudwateraansl 15mm 2450

Wateraansl v.w.m. 2550

Dubb Wcd met ra H 3200

Project: Reeve | De Dorpskern fase 2  
 Type: Geschakelde woning  
 Referentie: 55061kims  
 Meerwerk: Aannemer

Bouwnummer:  
 42

Deze tekening is een schets van de werkelijkheid en is bedoeld om een redelijk overzicht te geven. Aan deze tekening kunnen geen rechten worden ontleend.