

Achtergevel  
1:100

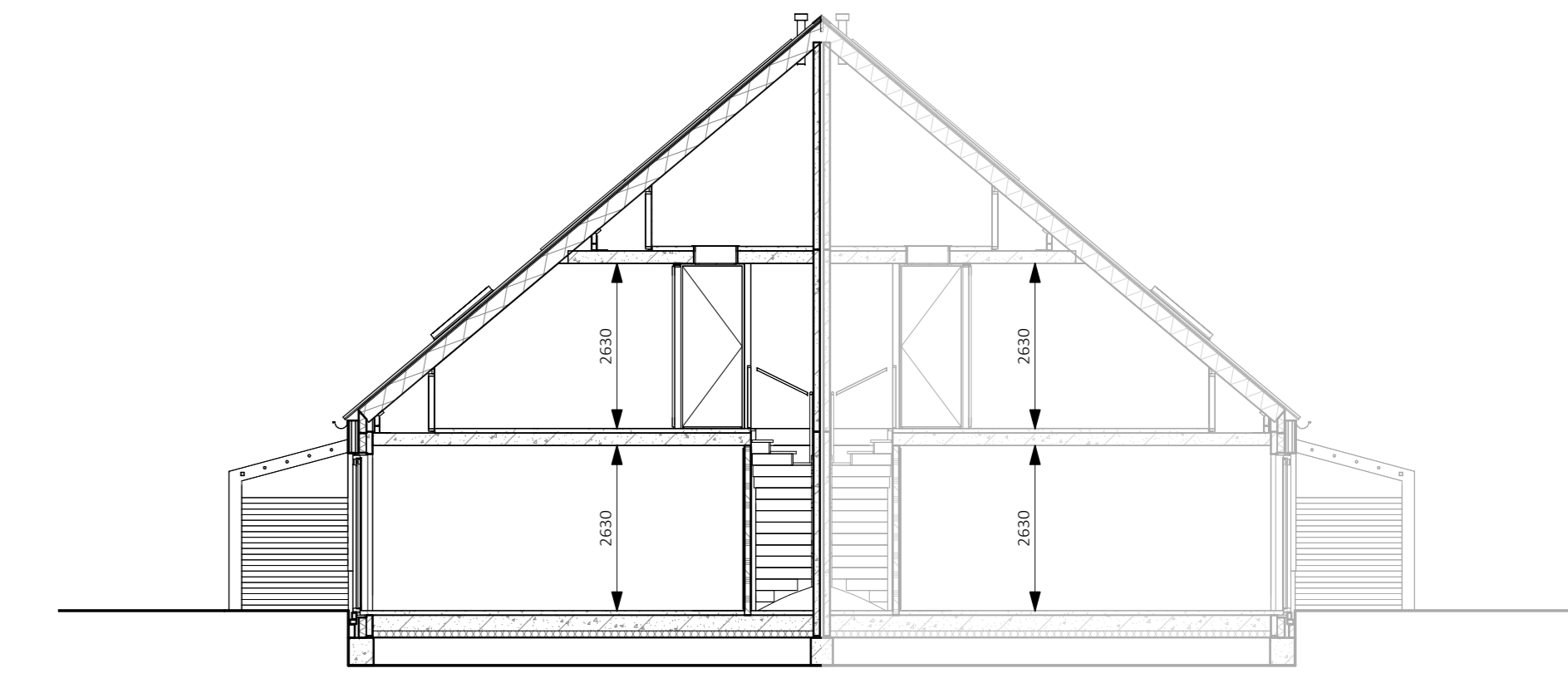

Doorsnede  
1:100

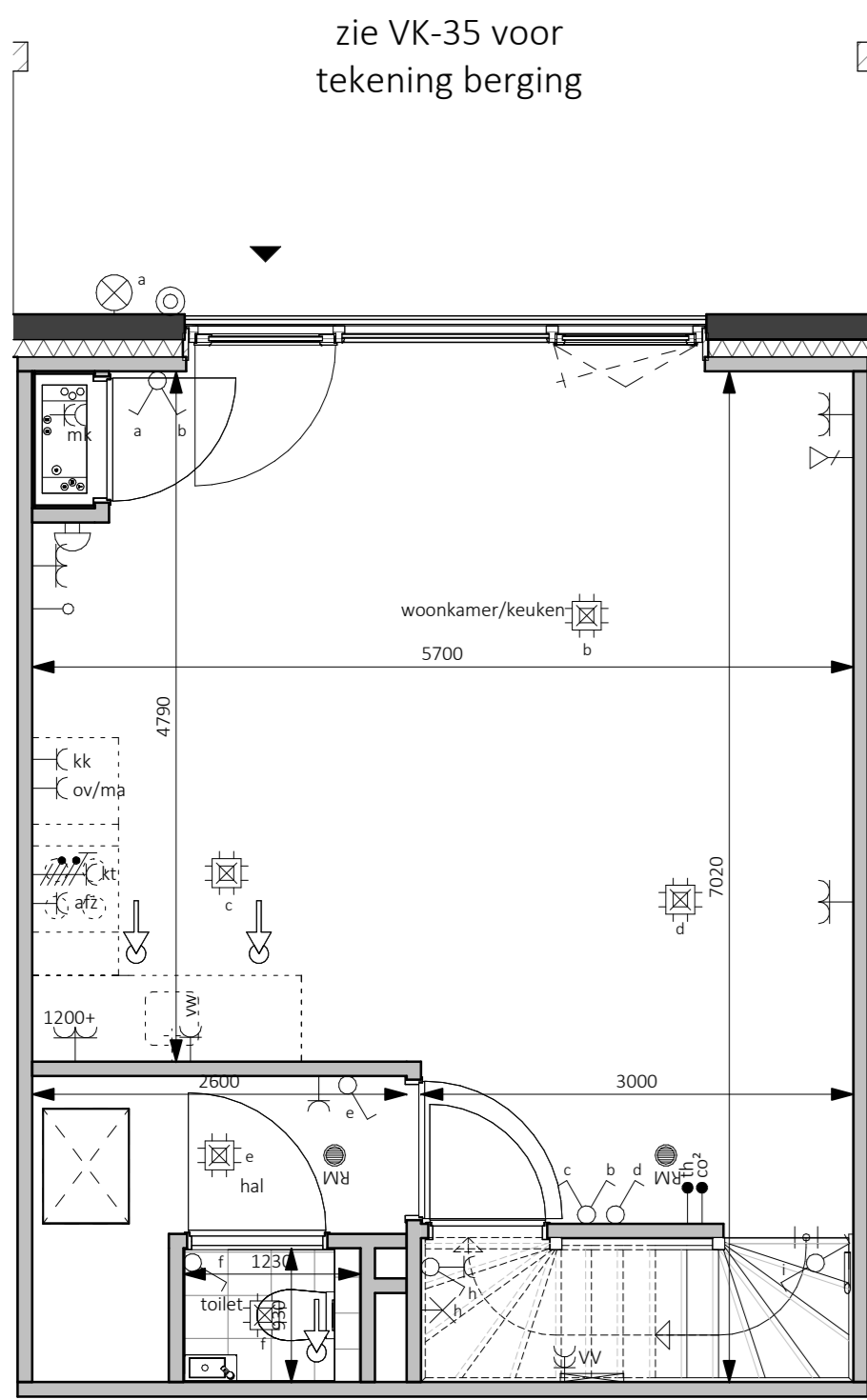

Begane grond - Peil=0  
1:50

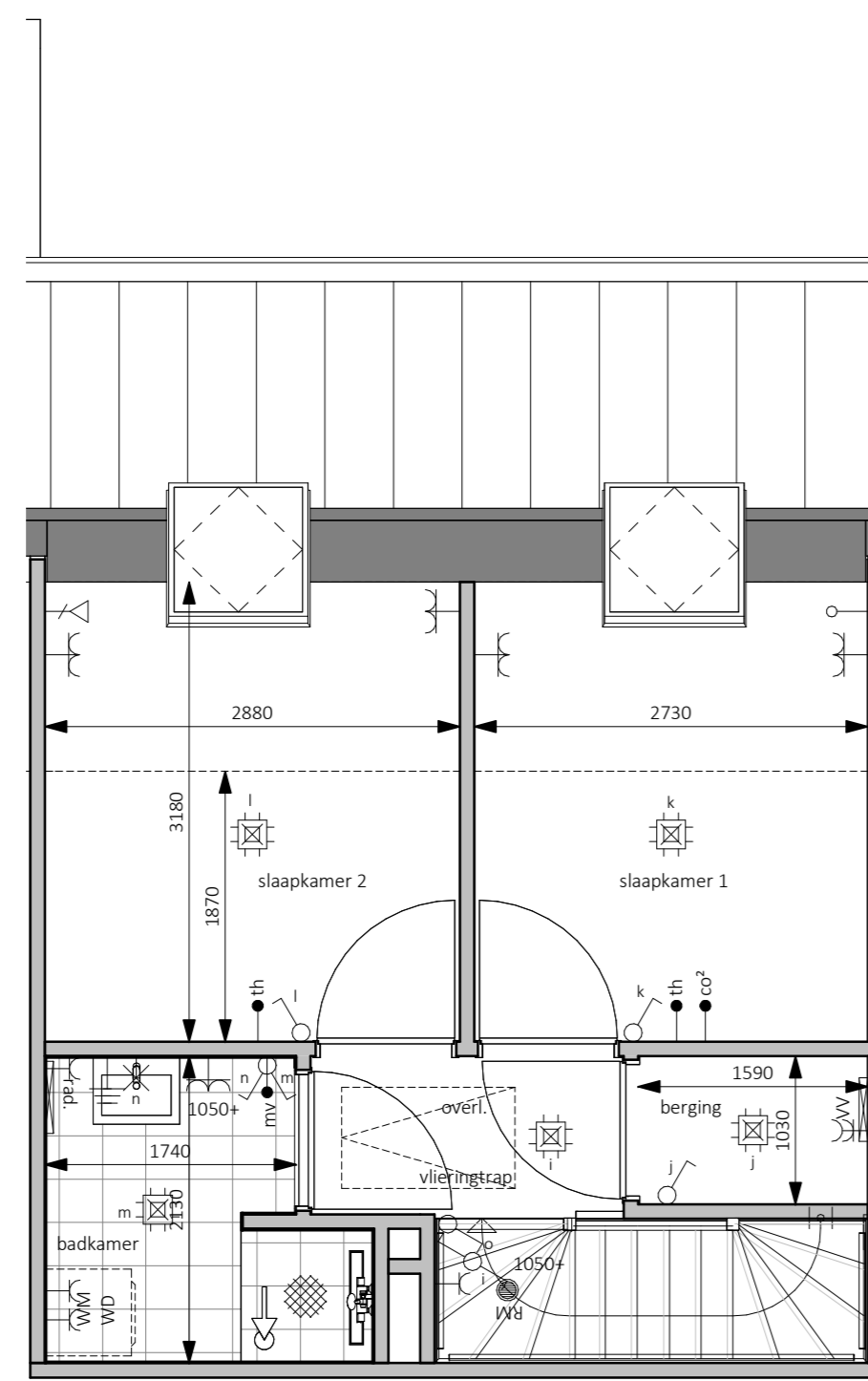

Eerste verdieping - 2900+P  
1:50

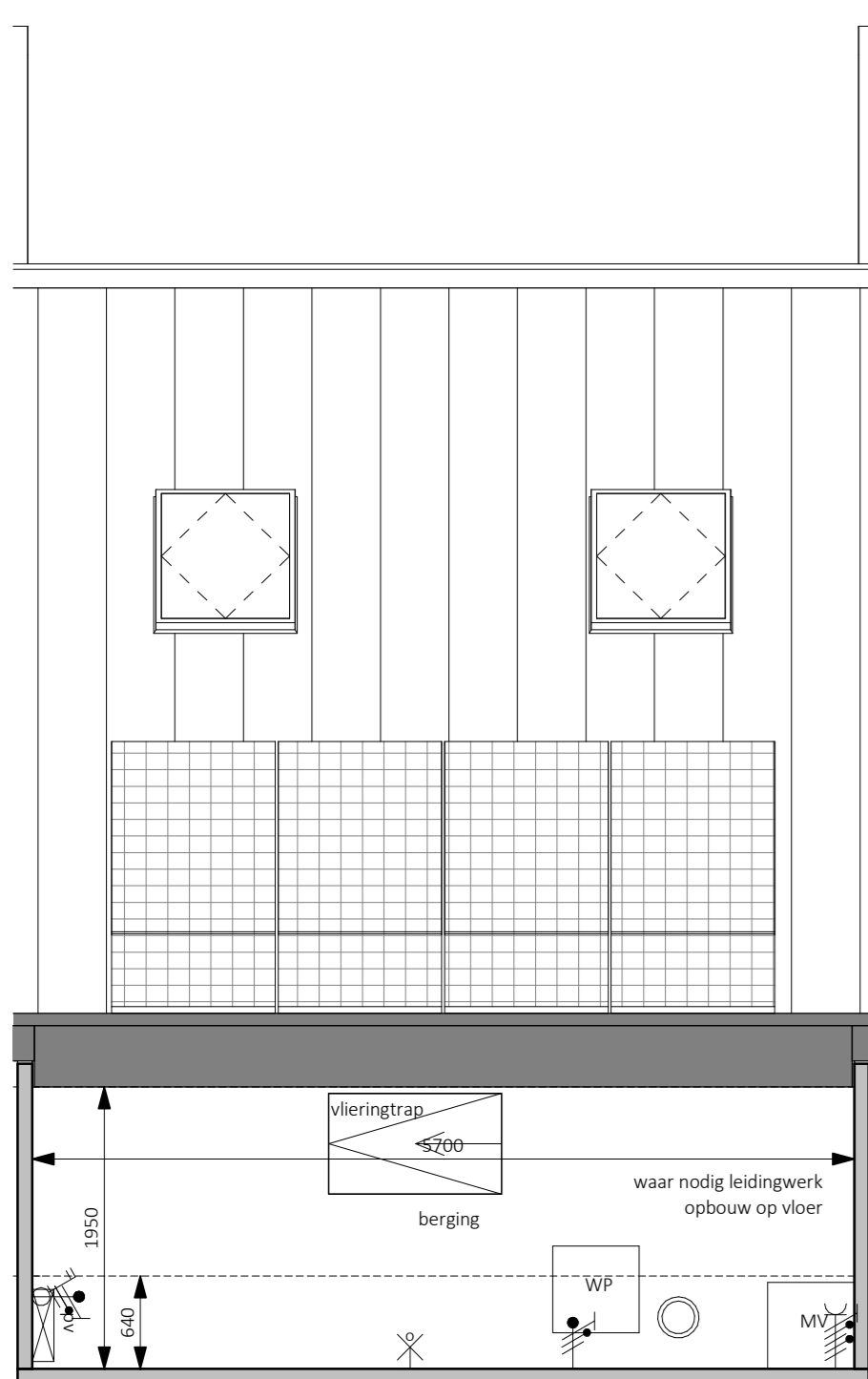

Tweede verdieping - 5800+P  
1:50

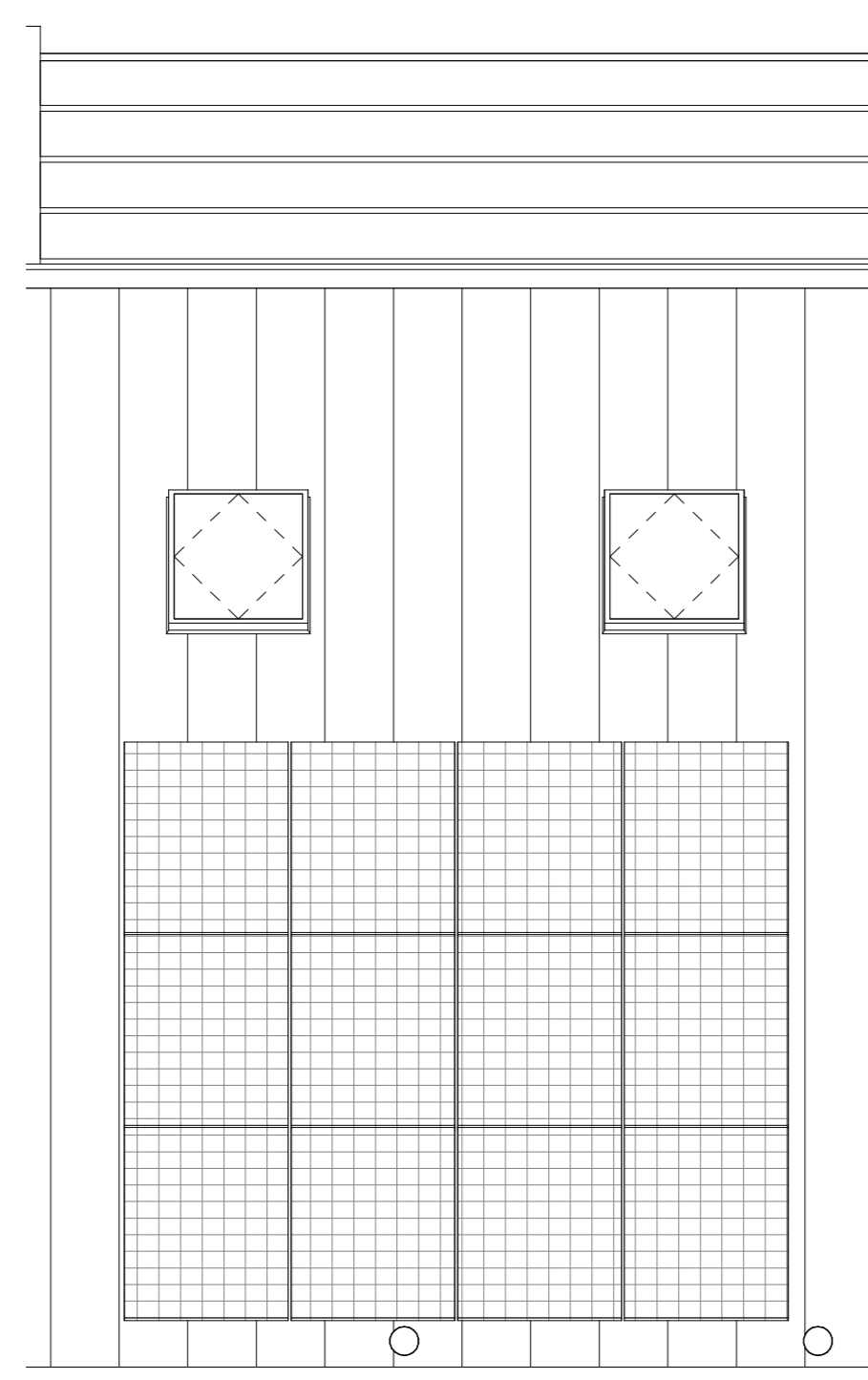

Dakaanzicht  
1:50

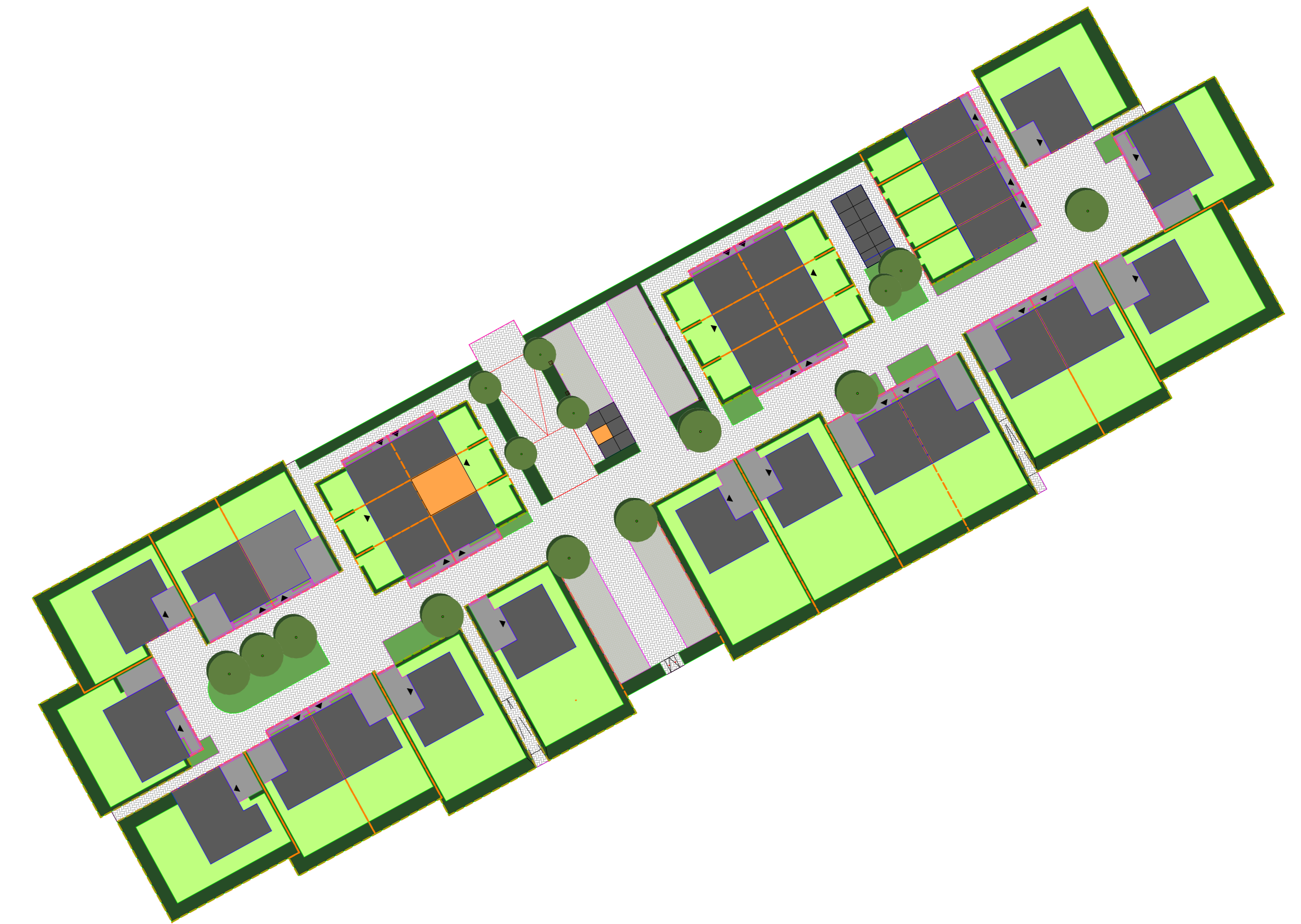

Handtekening voor akkoord:

Naam: \_\_\_\_\_ Datum: \_\_\_\_\_

Er kunnen geen rechten worden ontleend aan de volgende op deze tekening aangegeven zaken:

- Artist impressies en 3D weergaves
- Situatiekening en inrichting in openbaar gebied
- Gewaarschieten van eventuele andere op deze tekening aangegeven bebouwing
- Weergaven van aangrenzende bebouwing zoals bouwwerken, etc. zijn aan veranderingen onderhevig
- PV panelen, definiert aantal PV panelen is afhankelijk van de definitieve BEMG berekening. Indicatieve situering van de PV panelen is weergegeven op deze tekening
- Duidloosnomen, definitieve positie doorvoeren is afhankelijk van de definitieve installaties. Indicatieve situering van de doorvoeren is weergegeven op deze tekening
- De op de tekening aangegeven matvoeringen zijn in millimeters, met (aand) afwijkingen en kromen in de praktijk 1 à 2% afwijken
- De plattegronden zijn qua maatvoering niet geschikt voor constructie door koper aan daniel

In de taken van de grondgebonden woningen zal een haag worden aangeleverd op eigen grond (baelf particulier).  
Uitgezonderd: voortpael en eventuele auto lift naar de openbare weg.  
Er zal een installatieverplichting worden opgenomen in de akte van levering ten behoeve van de hagen, hekwerken en andere erfafscheidingen welke bij oplevering zijn aangegeven.

Legenda	
● afdrukt	↑ afzuigige ventilatie, def. positie n.t.b.
⊖ wand lichtpunt	⊙ bedrukker
⊕ wand lichtpunt + armatuur	⊙ bal ontvanger
⊕ plafondlichtpunt	⊕ metertafel, voolen van elektr. en watermeter
⊕ enkelbolje schakelaar	⊕ vloerluis
⊕ serie schakelaar	⊕ rookmelder
⊕ wissel schakelaar	⊕ opstelplaats warmtepomp
⊕ enkele wandcontactdoos	⊕ opstelplaats expansievaten t.b.v. warmtepomp
⊕ dubbele wandcontactdoos horizontaal	⊕ opstelplaats boiler t.b.v. warmtepomp
⊕ dubbele wandcontactdoos verticaal	⊕ opstelplaats mechanische ventilatie
→ loze leiding	⊕ opstelplaats omvormer pv panelen
→ bedrade leiding	⊕ opstelplaats vloerverwarmingverderker
→ thermostat	⊕ elektrische radiator
→ koelmonoxide melders	⊕ opstelplaats wasmachine
→ regeling mechanische ventilatie	⊕ opstelplaats droger
→ aansluitpunt 230V t.b.v. WTW	⊕ gft/afvoerende deur
→ Perlex wcd t.b.v. koelcontact	⊕ buitenkraan
→ aansluitpunt 230V t.b.v. PV installatie	⊕ zonnepaneel
→ centraal aansluitpunt	⊕ huiskamer n.t.b.
→ aansluitpunt data	⊕ ventilatierooster

**bpd**  
bouwfonds gebiedsontwikkeling

**MATEBOER**  
Bouw BV

Duit 5  
8305 BB  
Eemmeer

T 05271 69 99 99  
info@khv.nl  
www.khv.nl

project Cluster 3 Reeuwijk  
Klimaatdijk te Kampen

opdrachtgever BPD Ontwikkeling BV  
De Brans 30  
3823 LK Amersfoort

architect ir. W.F.G. ter Horst  
tekenaar D. Stummenberg / F. Kelder  
status Definitief

**KHV ARCHITECTEN**  
Korffier / Ter Horst / De Velde Architecten

Op onze ontwerpen, tekeningen, modellen etc. rust auteursrecht. KHV architecten is lid van de BNA en is een erkend BNA bureau.

project K221040  
tekening VK-33

onderwerp Bouwnummer 33  
Contracttekening  
Starterswoning

schaal 1:50/100  
formaat A0  
datum 14-09-2024  
lucifer wijp.