



Project: Reeve | De Dorpskern fase 2
Type: Geschakelde woning
Referentie: 55077kims
Meerwerk: Aannemer

Bouwnummer:
51
Datum: 11-05-2023

Deze tekening is een schets van de werkelijkheid en is bedoeld om een redelijk overzicht te geven. Aan deze tekening kunnen geen rechten worden ontleend.

TOTAL
HOME
CONCEPT
keukens | sanitair | wanden | vloeren

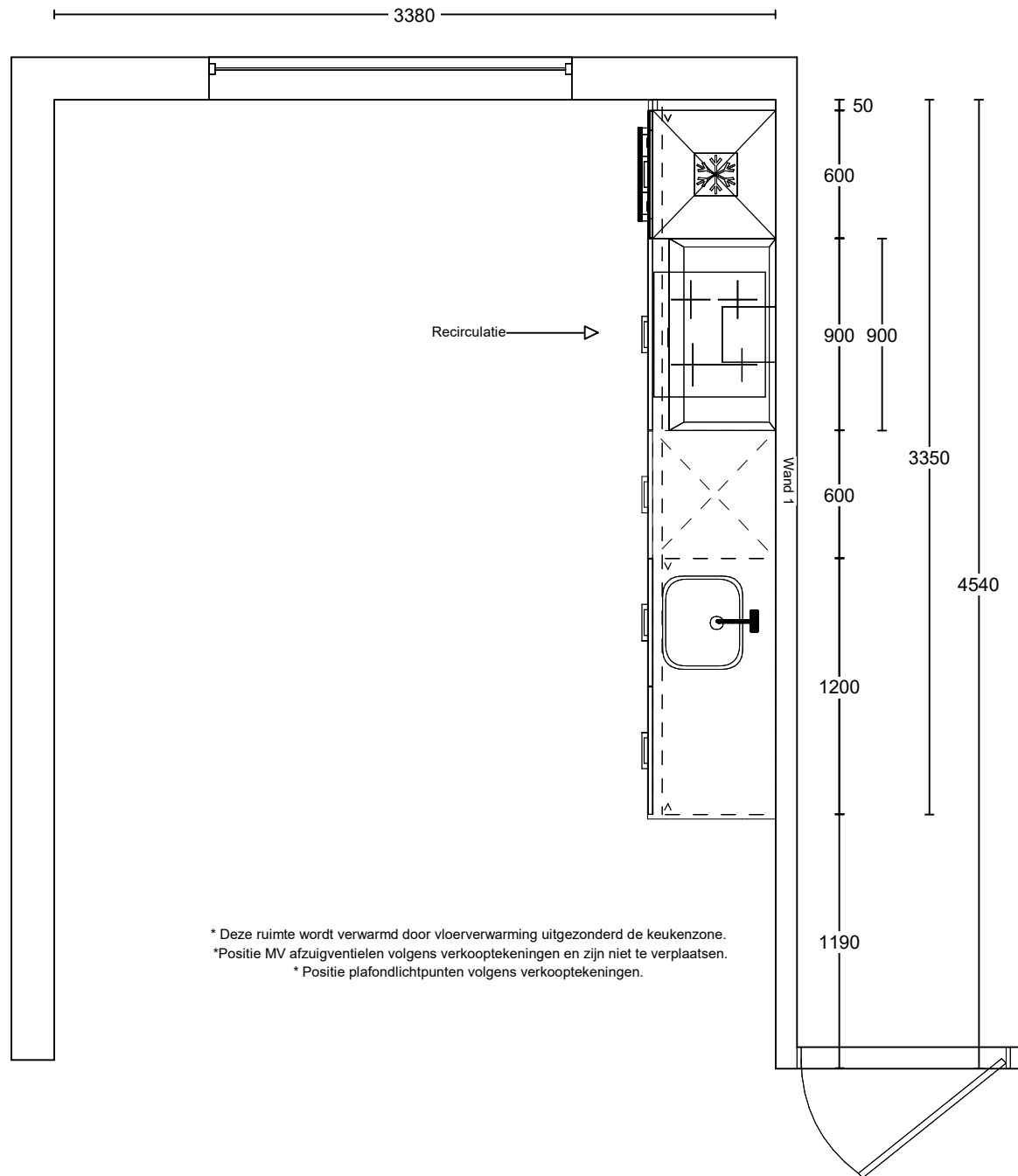

Project: Reeve | De Dorpskern fase 2
 Type: Geschakelde woning
 Referentie: 55077kims
 Meerwerk: Aannemer

Bouwnummer:
 51

Deze tekening is een schets van de werkelijkheid en is bedoeld om een redelijk overzicht te geven. Aan deze tekening kunnen geen rechten worden ontleend.



900

Voor aanzicht wand 1

2630

1950

32

912 780

100

100

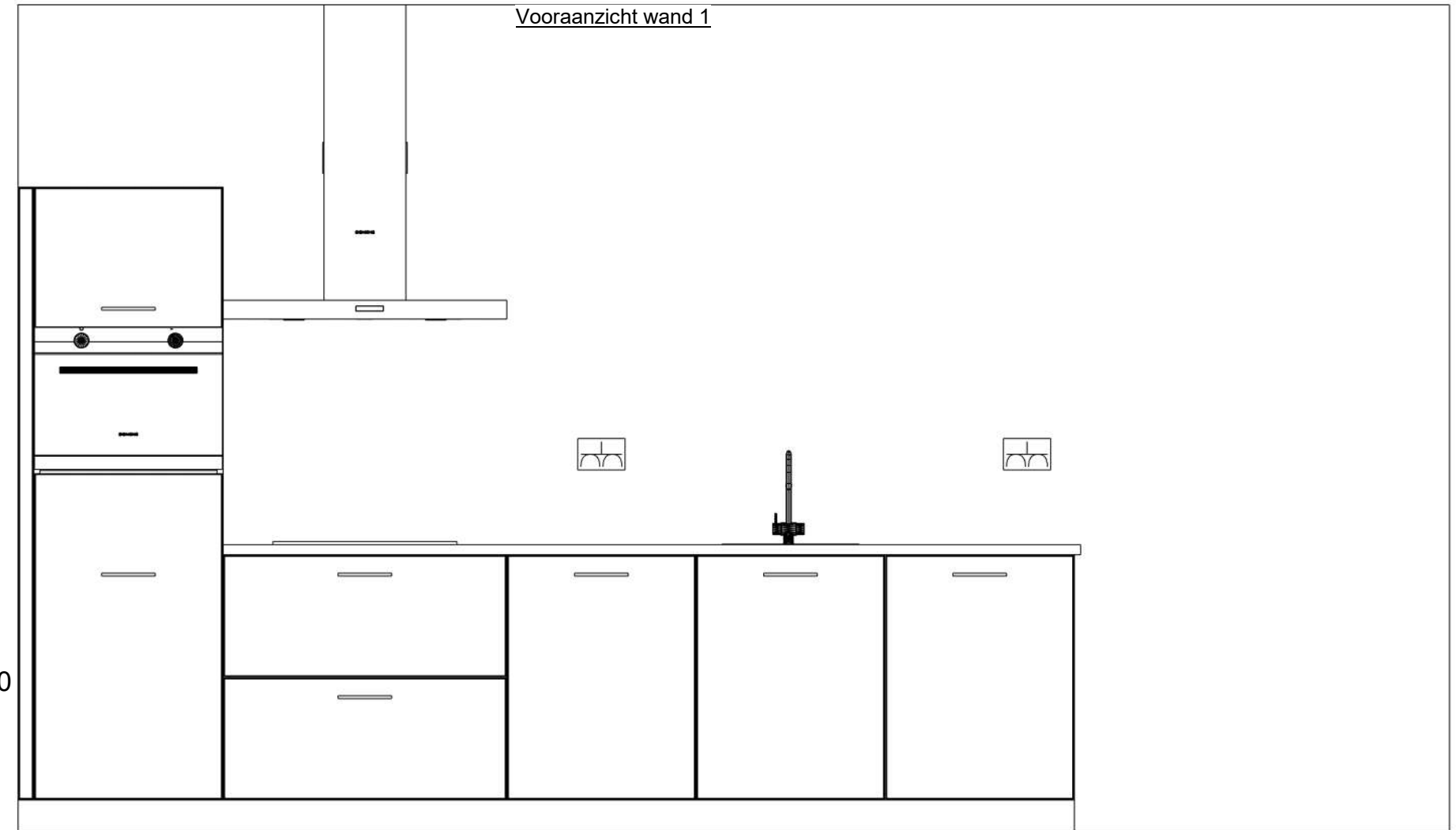

600

900

600

1200

1190

50

4540

Project: Reeve | De Dorpskern fase 2
 Type: Geschakelde woning
 Referentie: 55077kims
 Meerwerk: Aannemer

Bouwnummer:
51

Deze tekening is een schets van de werkelijkheid en is bedoeld om een redelijk overzicht te geven. Aan deze tekening kunnen geen rechten worden ontleend.

Vooranzicht wand 1 Installatie

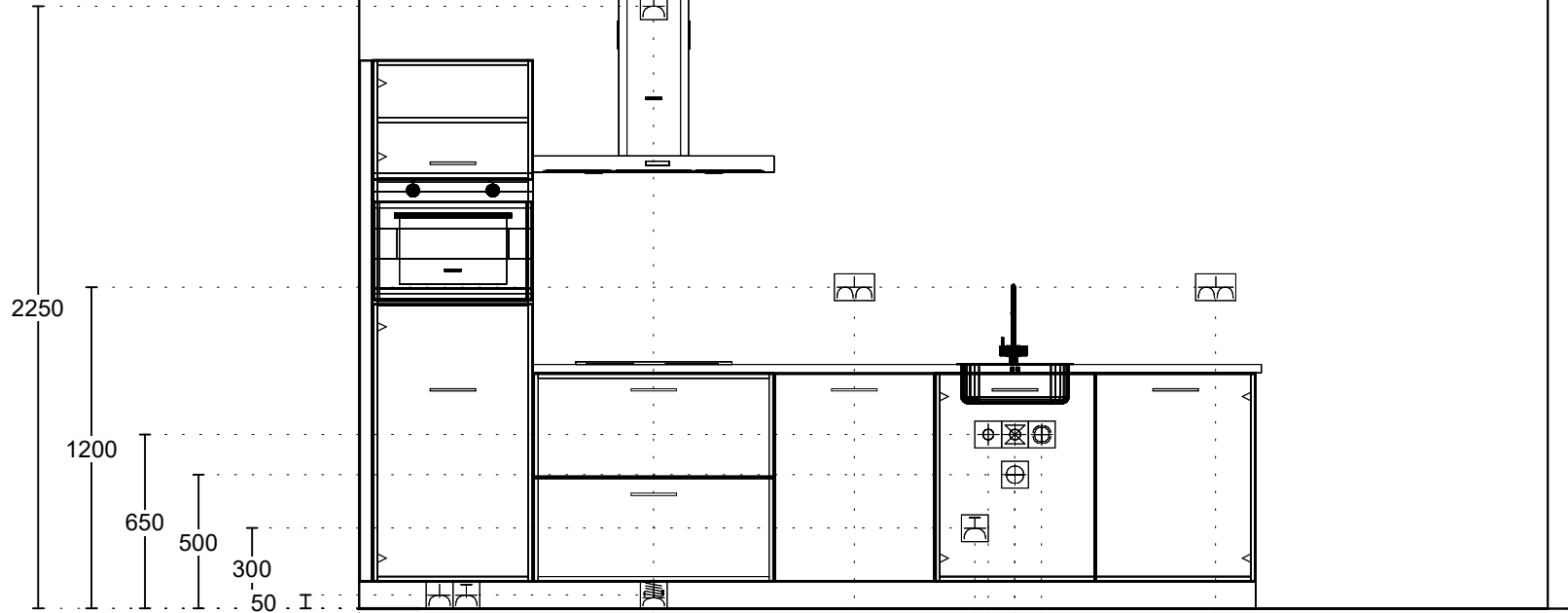

Enk Wcd met ra 300

Enk Wcd met ra grp 400

2x230V Perilex Wcd 1100

Enk Wcd met ra 1100

Dubb Wcd met ra H 1850

Enk Wcd met ra grp 2300

Warmwater 15mm 2350

Afvoer 40mm 2450

Koudwateraansl 15mm 2450

Wateraansl v.w.m. 2550

Dubb Wcd met ra H 3200

Project: Reeve | De Dorpskern fase 2
 Type: Geschakelde woning
 Referentie: 55077kims
 Meerwerk: Aannemer

Bouwnummer:
 51

Deze tekening is een schets van de werkelijkheid en is bedoeld om een redelijk overzicht te geven. Aan deze tekening kunnen geen rechten worden ontleend.