



Voorgevel
1:100



Rechtergevel
1:100



Achtergevel
1:100

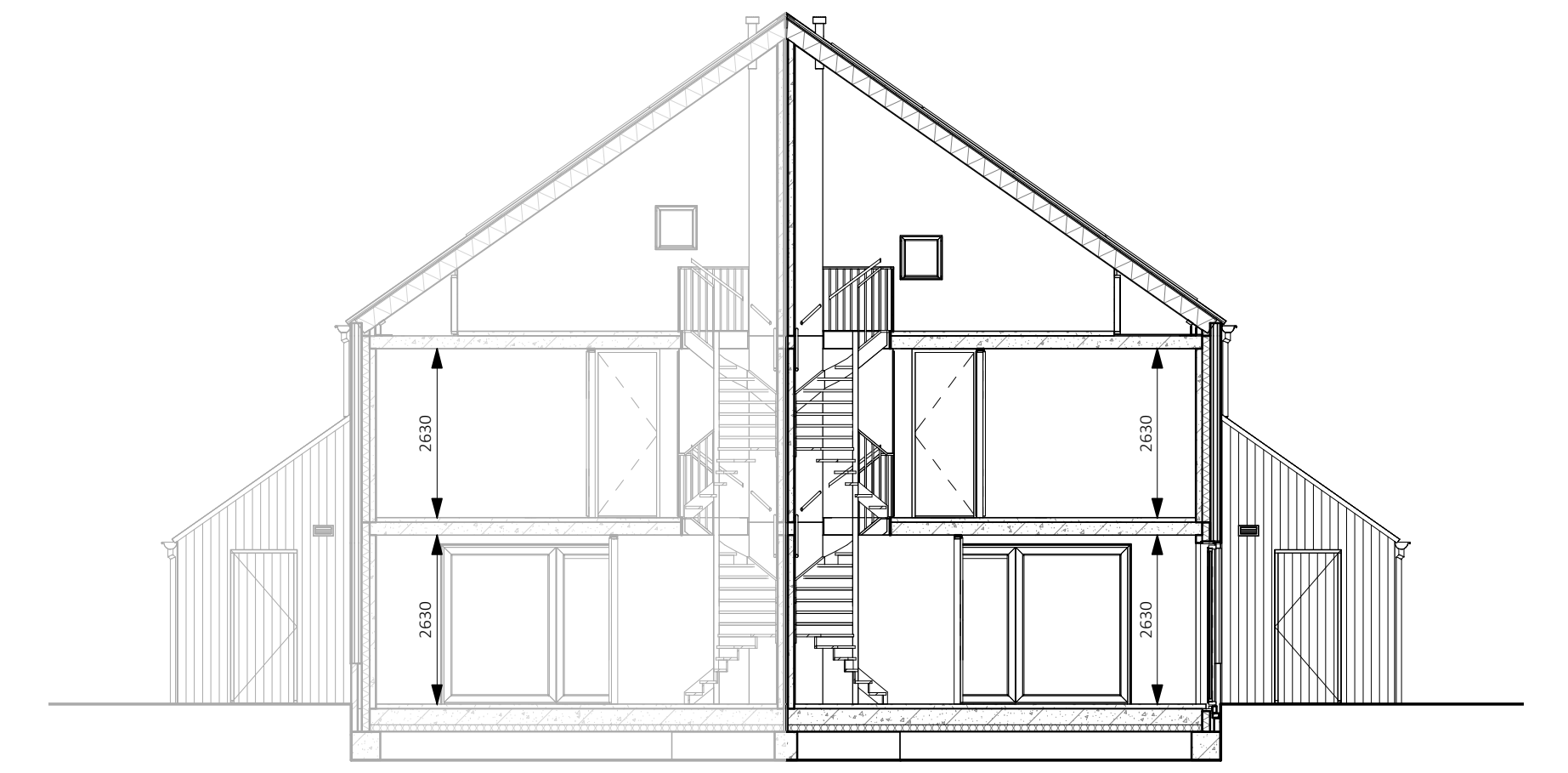

Doorsnede
1:100

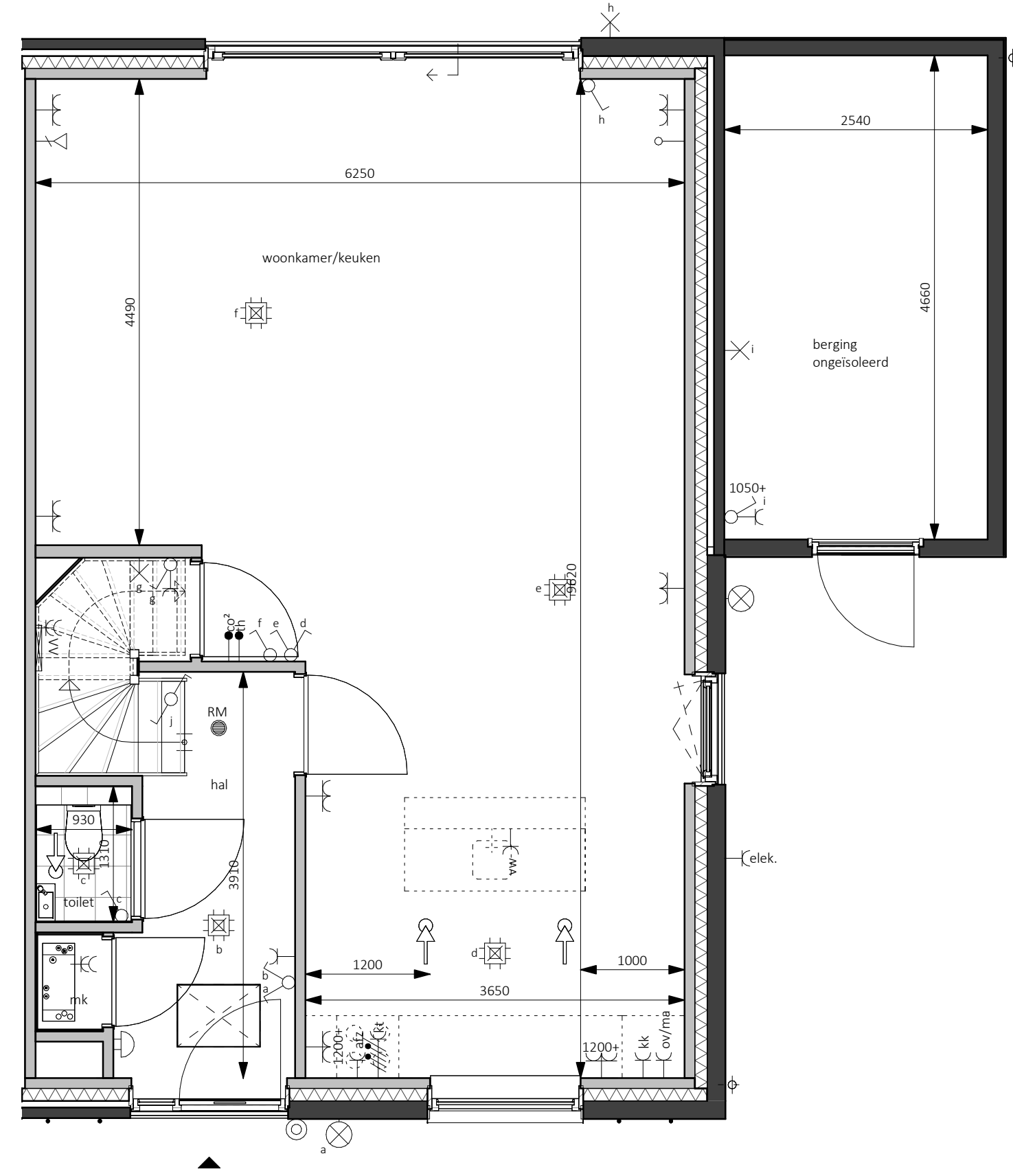

Begane grond - Peil=0
1:50

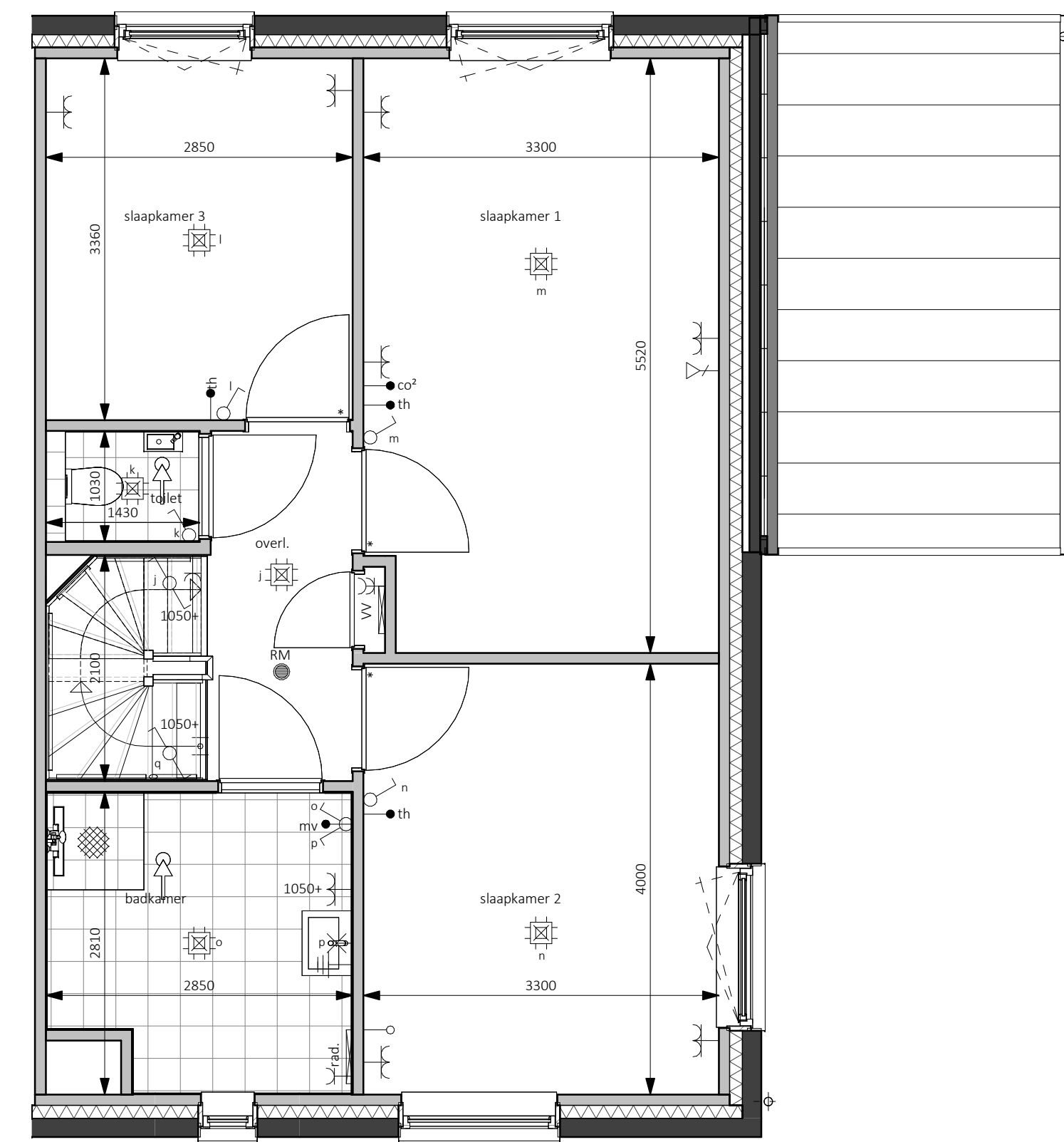

Eerste verdieping - 2900+P
1:50

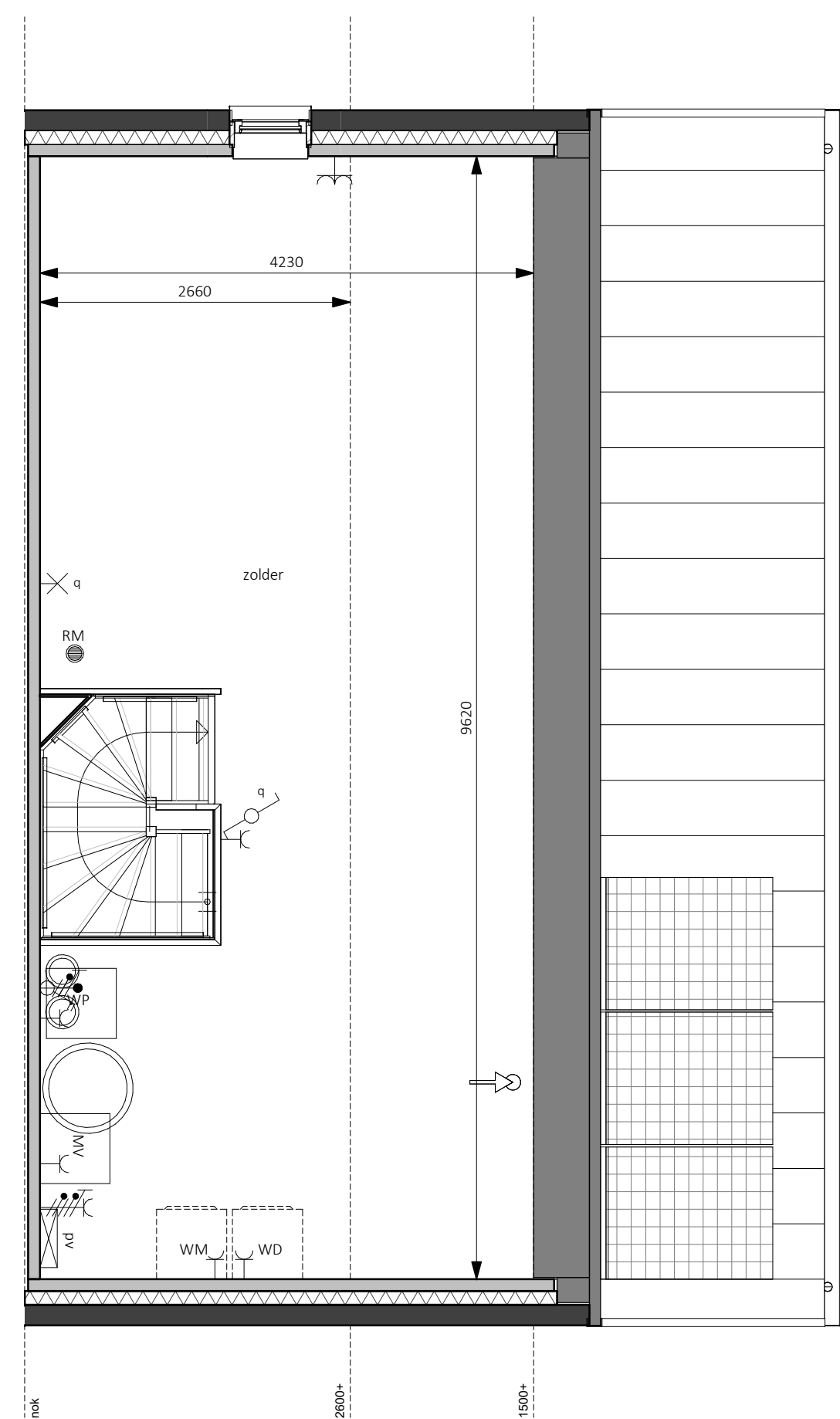

Tweede verdieping - 5800+P
1:50

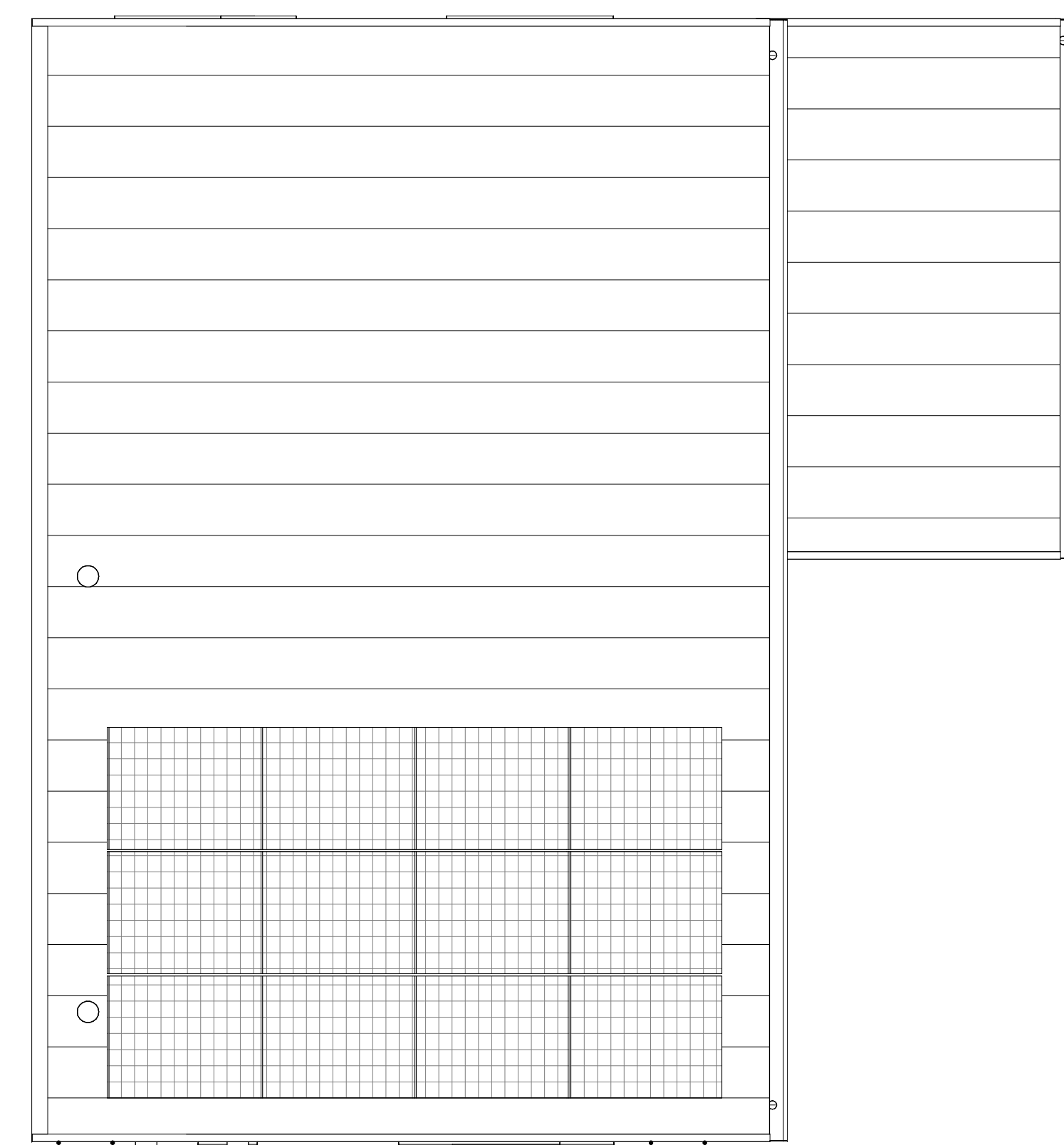

Dakaanzicht
1:50

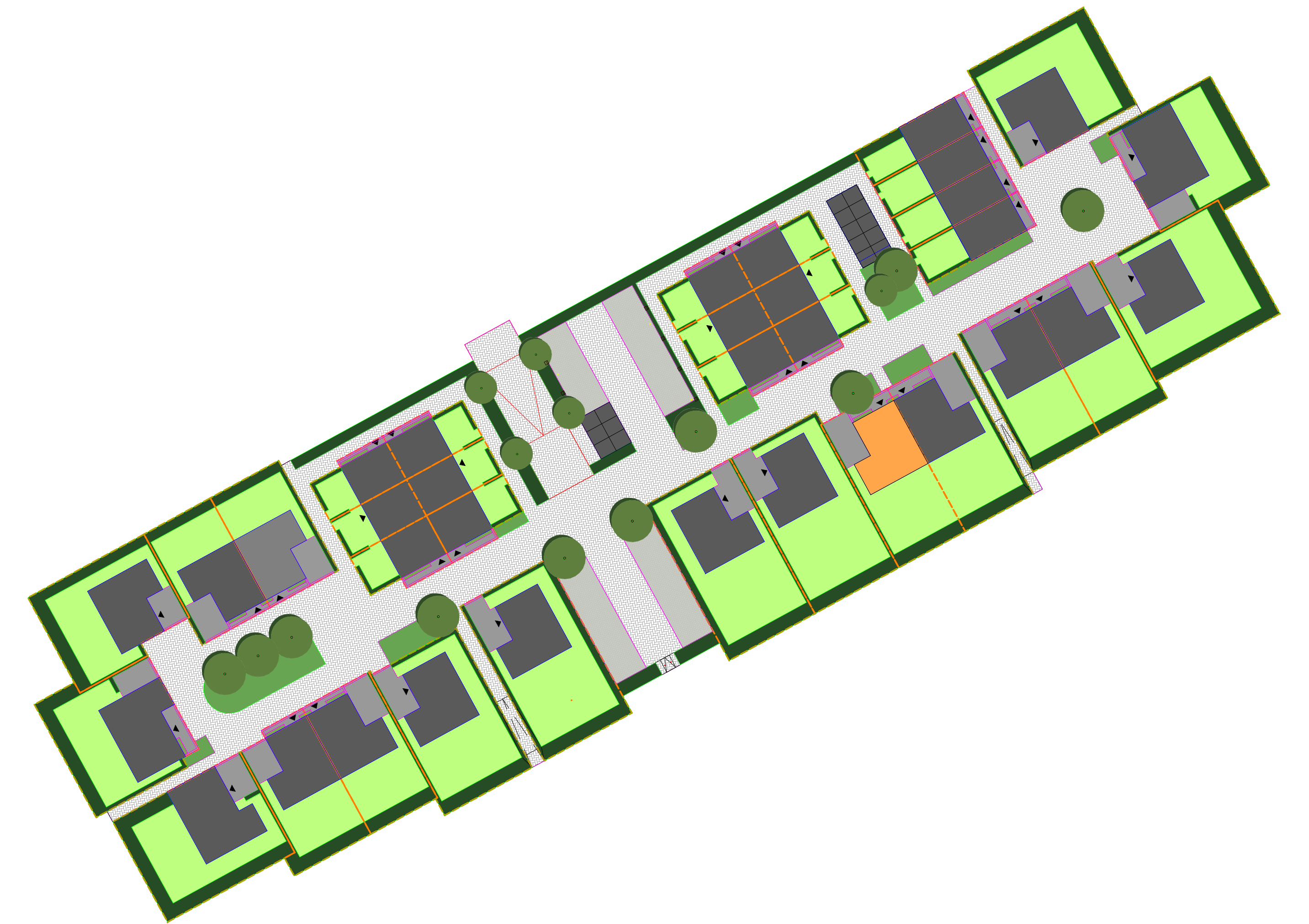

Handtekening voor akkoord:

Naam: Datum:

Er kunnen geen rechten worden ontleend aan de volgende op deze tekening aangegeven zaken:

- Artist impressies en 3D weergaves
- Situatie tekening en inrichting in openbaar gebied
- Gewaarschieten van eventuele andere op deze tekening aangegeven bebouwing
- Weergaven van aangevraagde bebouwing zoals bouwwaars, etc. Dit aan veranderingen onderhevig
- PV panelen, definitief aantal PV panelen is afhankelijk van de definitieve BEMG berekening. Indicatieve sturing van de PV panelen is weergegeven op deze tekening
- Quadafmetingen, definitieve positie bouwwaars is afhankelijk van de definitieve installaties. Indicatieve sturing van de bouwwaars is weergegeven op deze tekening
- De op de tekening aangegeven matvoeringen zijn in millimeters, met (aand) afwerkingen en kurven in de praktijk 1 à 2% afwijken
- De plattegronden zijn qua maatvoering niet geschikt voor constructie door koper aan de hand

In de teken van de grondgebonden woningen zal een haag worden aangegeven op eigen grond (bawel particulier).
Uitgezonderd: voortpaa en eventuele auto rit naar de openbare weg.
Er zal een inzandhoudingsverplichting worden opgenomen in de akte van levering ten behoeve van de hagen, hekwerken en andere erfafscheidingswerken welke bij oplevering zijn aangegeven.

Legenda	
● afdrukt	↑ afzuigige ventilatie, def. positie n.t.b.
⊖ wand lichtpunt	⊙ bedrader
⊕ wand lichtpunt + armatuur	⊙ bal ontvanger
⊕ plafondlichtpunt	⊕ metkast, voolen van elektr. en watermeter
⊕ enkelbolje schakelaar	⊕ vloerluis
⊕ serie schakelaar	⊕ rookmelder
⊕ wiserschakelaar	⊕ opstelplaats warmtepomp
⊕ enkele wandcontactdoos	⊕ opstelplaats expansievaten t.b.v. warmtepomp
⊕ dubbele wandcontactdoos horizontaal	⊕ opstelplaats boiler t.b.v. warmtepomp
⊕ dubbele wandcontactdoos verticaal	⊕ opstelplaats mechanische ventilatie
→ loze leiding	⊕ opstelplaats onvormer pv-panelen
→ bedrade leiding	⊕ opstelplaats vloerverwarmingverderker
→ thermostat	⊕ elektrische radiator
→ koelmotorsnelheidsmelder	⊕ opstelplaats wasmachine
→ regeling mechanische ventilatie	⊕ opstelplaats droger
→ aansluitpunt 230V t.b.v. WTW	⊕ gft/afvoerende deur
→ Perflex wcd t.b.v. koelcontact	⊕ buitenkraan
→ aansluitpunt 230V t.b.v. Pv installatie	⊕ zonnepaneel
→ centraal aansluitpunt	⊕ huisnummer n.t.b.
→ aansluitpunt data	⊕ ventilatierooster

bpd
bouwlands gebiedsontwikkeling

MATEBOER
Bouw BV

KHV ARCHITECTEN
Korffier / Ter Horst / De Velde Architecten

Dat 5
8305 BB
Eemmeer

T 05271 69 99 99
info@khv.nl
www.khv.nl

project Cluster 2 Rieve
Klimaatdijk te Kampen

opdrachtgever BPD Ontwikkeling BV
De Brans 30
3823 LK Amersfoort

architect W. P. G. ter Horst
tekenaar D. Stummenberg / F. Kelder
fsc Verkooptekeningen
status Definitief

Op onze ontwerpen, tekeningen, modellen etc. rust auteursrecht. KHV architecten is lid van de BNA en is een erkend BNA bureau.

project: **K221040**
tekening: **VK-17**

onderwerp: Bouwnummer 17
Contracttekening
Tweekapper groot

schaal: 1:50/100
formaat: A0
datum: 14-09-2024
lucite wijp.