

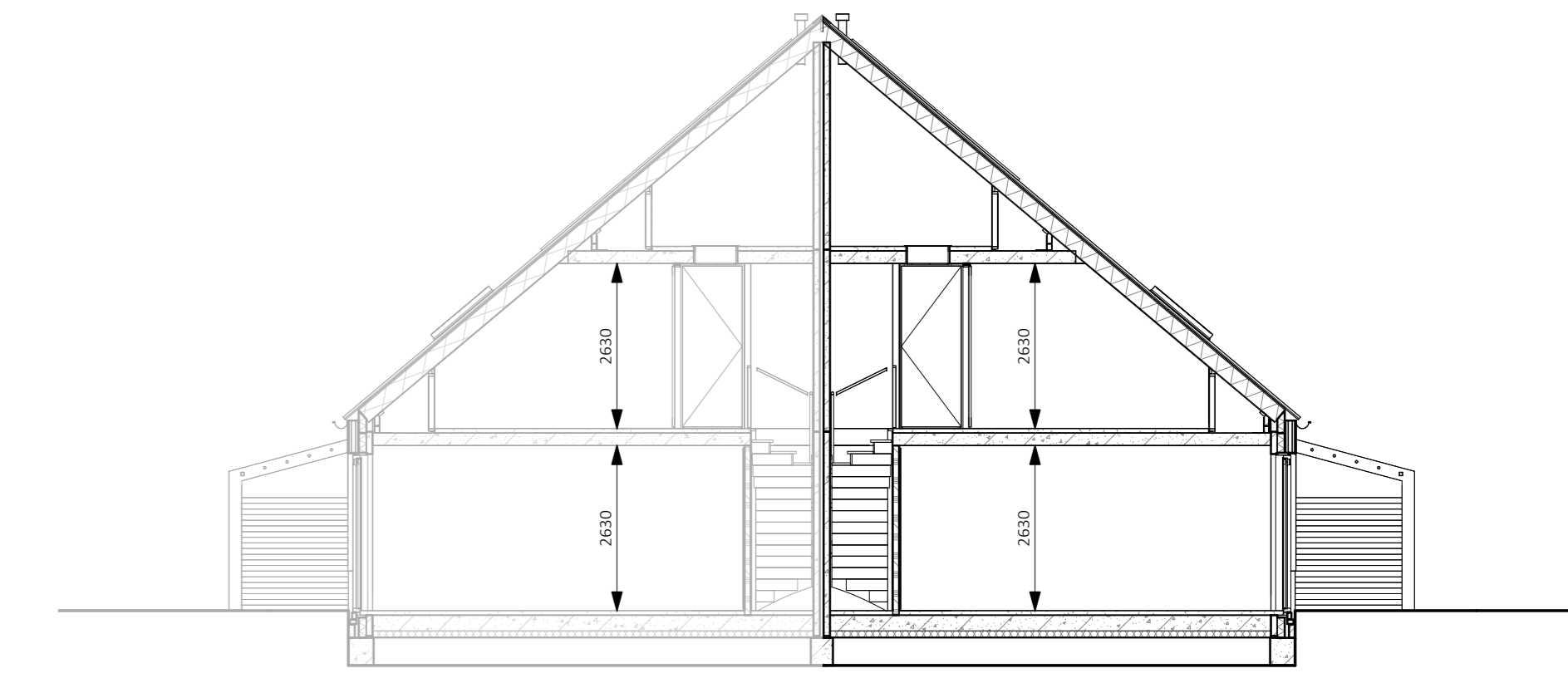

Voorpevel
1:100

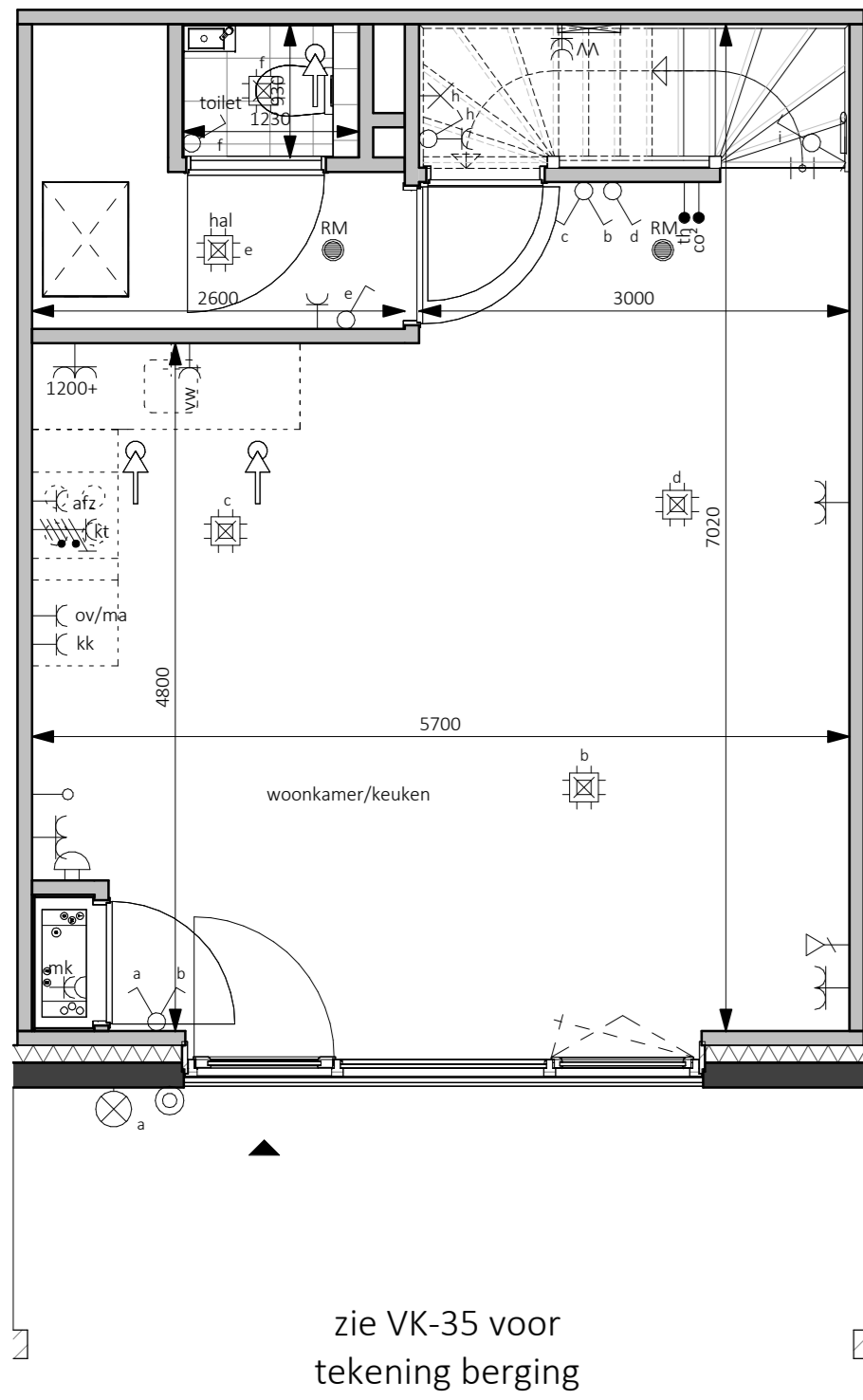

Doorsnede
1:100



zie VK-35 voor
tekening berging

Begane grond - Peil=0
1:50

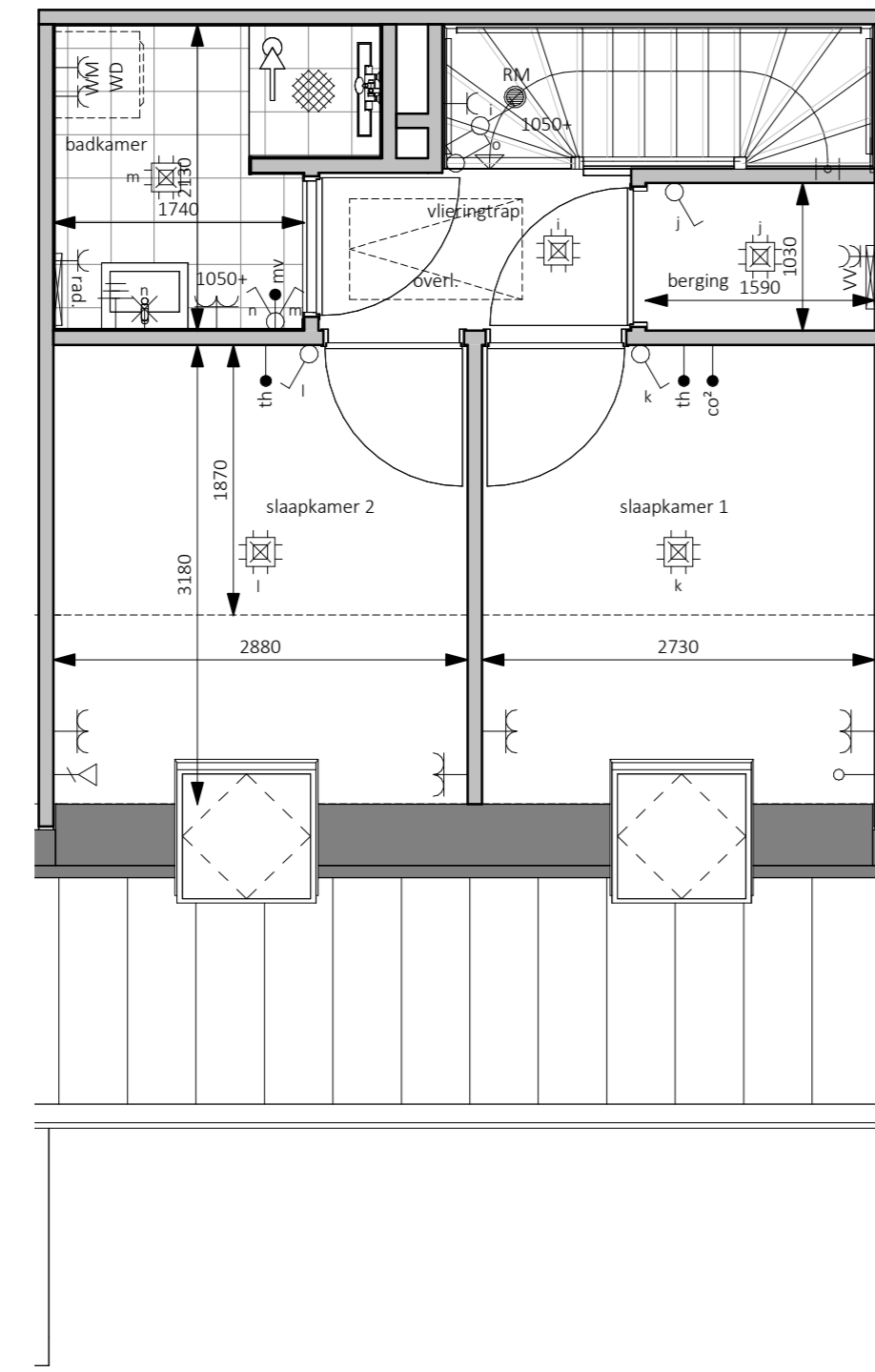

Eerste verdieping - 2900+P
1:50

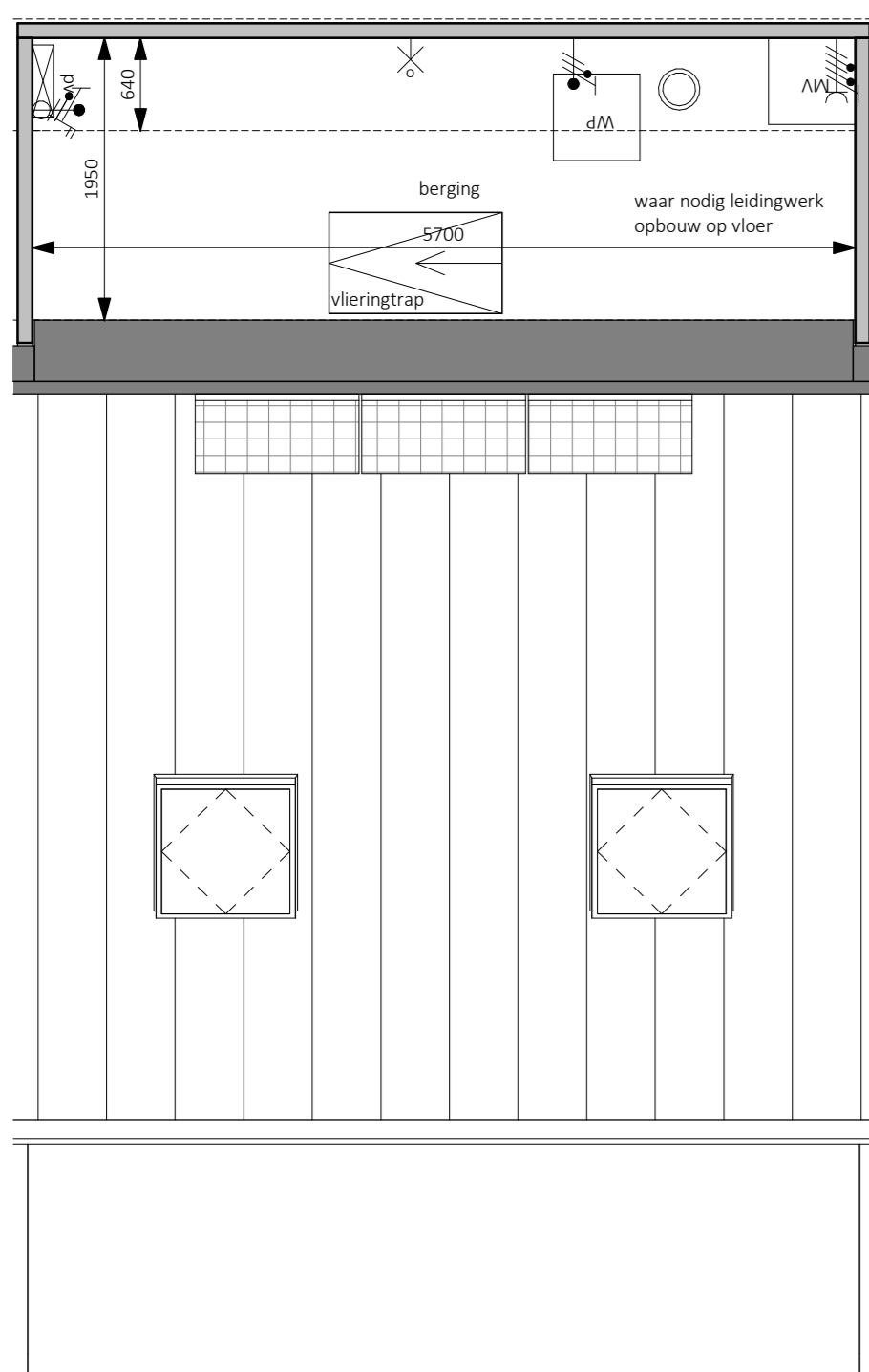
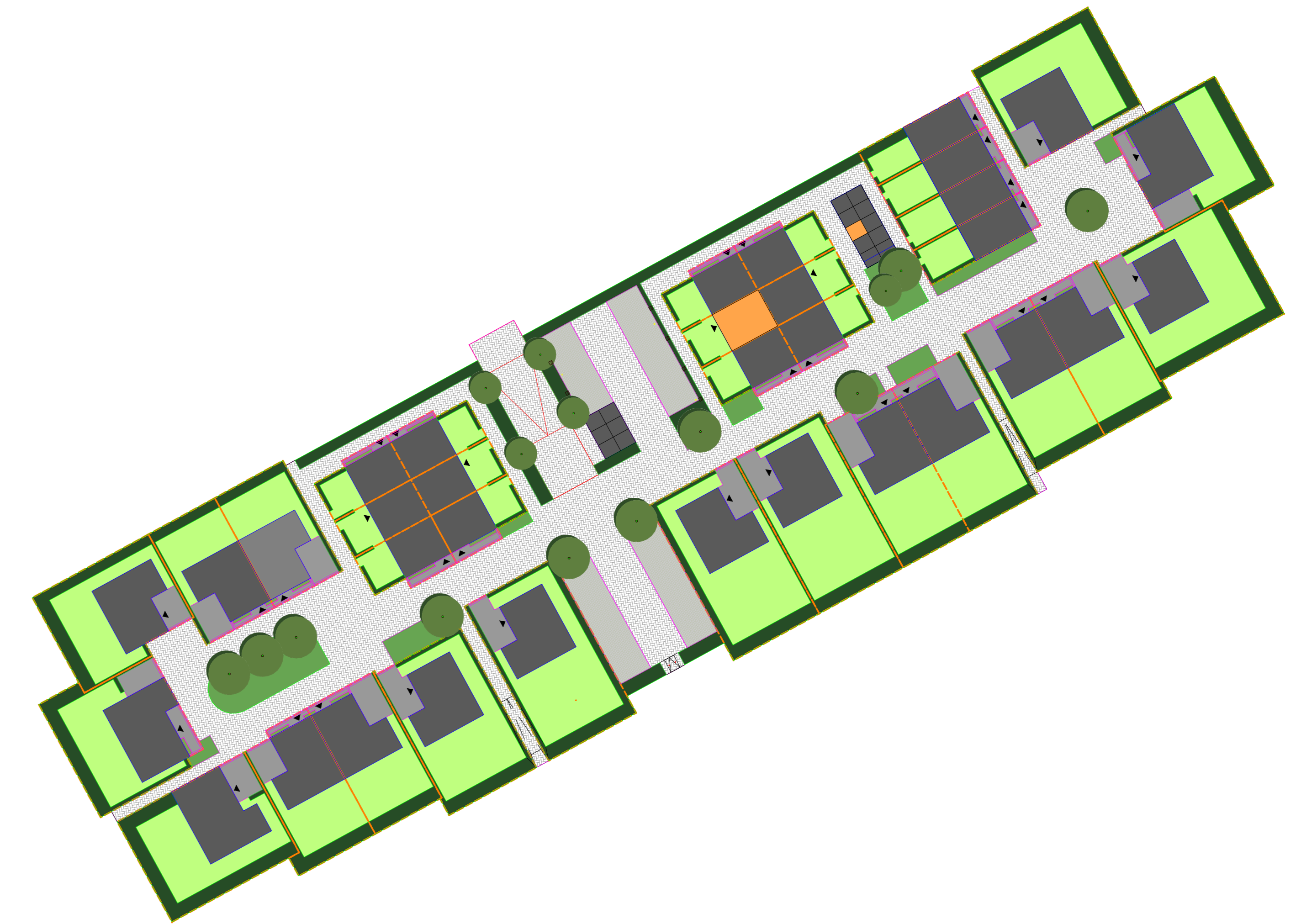

Tweede verdieping - 5800+P
1:50

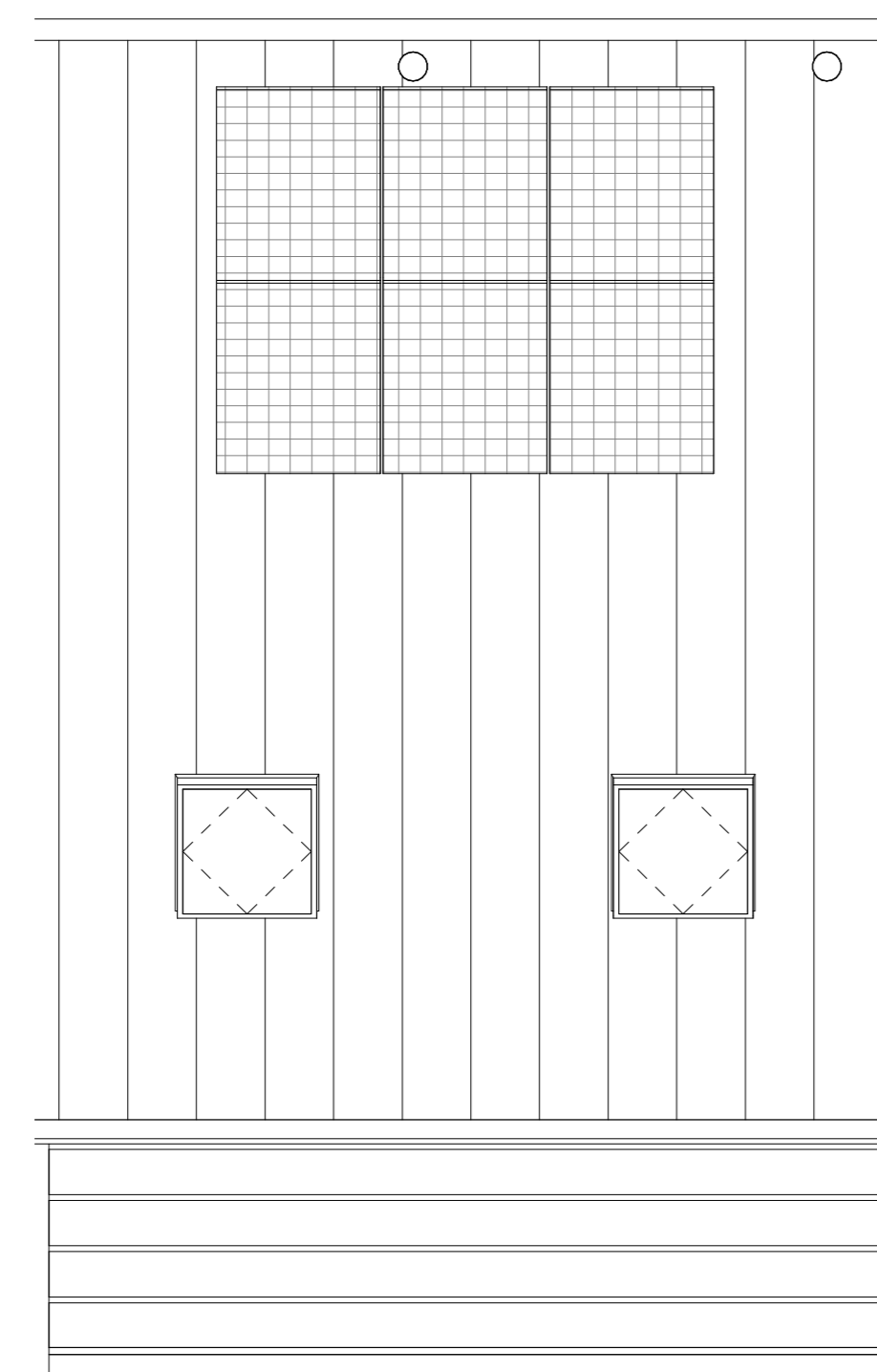

Dakaanzicht
1:50

Handtekening voor akkoord:
Datum:
Er kunnen geen rechten worden ontleend aan de volgende op deze tekening aangegeven zaken:
- Artist impressions en 3D weergaves
- Situatietekening en inrichting in openbaar gebied
- Gewaarschieten van eventuele andere op deze tekening aangegeven bebouwing
- Weergaves van aangrenzende bebouwing zoals bouwwerken, etc. zijn aan veranderingen onderhevig
- PV panelen, definitief aantal PV panelen is afhankelijk van de definitieve BEMG berekening. Indicatieve situering van de PV panelen is weergegeven op deze tekening
- Duidbovenoms, definitieve positie bovenoms is afhankelijk van de definitieve installatie. Indicatieve situering van de bovenoms is weergegeven op deze tekening
- De afmetingen zijn qua maatvoering niet geschikt voor constructie door koper aan derden
In de teksten van de grondgebonden werken zal een haag worden aangegeven op eigen grond (baelf particular).
Uitgezonderd: voortpael en eventuele auto met naar de openbare weg.
Er zal een inzandhoudingsverplichting worden opgenomen in de akte van levering ten behoeve van de hagen, hekwerken en andere erfafscheidingen welke bij oplevering zijn aangegeven.

Legenda	
● aardriet	↑ afzuigventilatie, def. positie n.t.b.
⊖ wand lichtpunt	⊙ bedsticker
⊕ wand lichtpunt + armatuur	⊙ bal ontvanger
⊕ plafondlichtpunt	⊕ metertafel, voolen van elektr. en watermeter
⊕ enkelepolige schakelaar	⊕ vloerluis
⊕ serie schakelaar	⊕ rookmelder
⊕ wisselsticker	⊕ WP opstelplaats warmtepomp
⊕ enkele wandcontactdoos	⊕ opstelplaats expansievaten t.b.v. warmtepomp
⊕ dubbele wandcontactdoos horizontaal	⊕ opstelplaats boiler t.b.v. warmtepomp
⊕ dubbele wandcontactdoos verticaal	⊕ opstelplaats mechanische ventilatie
→ loze leiding	⊕ opstelplaats omvormer pv panelen
→ bedrade leiding	⊕ opstelplaats vloerverwarmingverderker
→ thermostaat	⊕ elektr. radiator
→ koelmonoxide melder	⊕ opstelplaats wasmachine
→ regeling mechanische ventilatie	⊕ opstelplaats droger
→ aansluitpunt 230V t.b.v. WTW	⊕ gefluwderende deur
→ Perflex wcd t.b.v. koelcontact	⊕ buitenkraan
→ aansluitpunt 230V t.b.v. PV installatie	⊕ zonnepaneel
→ centraal aardpunt	⊕ huiskamer n.t.b.
→ aansluitpunt data	⊕ ventilatiemoeder

bpd
bouwfonds gebiedsontwikkeling

MATEBOER
Bouw BV

KHV ARCHITECTEN
Korffier / Ter Horst / De Velde Architecten

Tel: 05271 69 99 99
info@khv.nl
www.khv.nl

project: Cluster 2 Reeuwijk
Klimaatdijk te Kampen

opdrachtgever: BPD Ontwikkeling BV
De Brans 30
3823 LK Amersfoort

architect: ir. W.F.G. ter Horst
tekenaar: D. Stummenberg / E. Kelder
status: Definitief

Op onze ontwerpen, tekeningen, modellen etc. rust auteursrecht. KHV architecten is lid van de BNA en is een erkend BNA bureau.

projectnr: **K221040**
tekening: **VK-2**

onderwerp: Bouwnummer 2
Contracttekening
Starterswoning

schaal: 1:50/100
formaat: A0
datum: 14-09-2024
lunette wjp.