

Alle maten op de tekening zijn in millimeter tenzij anders aangegeven.  
 Alle maten op de tekening zijn circa-maten en niet geschikt voor opdrachten aan derden.  
 De keukeninrichting en opstelplaats van de wasmachine en wasdroger die op de tekening is aangegeven dienen uitsluitend ter oriëntatie.  
 De positie van de op tekening aangegeven schakelaars, aansluitpunten en wand- en plafondlichtpunten zijn indicatief.  
 De op tekening aangegeven installaties zoals pv-panelen, radiatoren, convectoren en mv-punten zijn indicatief; afmeting, locatie en de aantallen volgens nadere opgave van de installateur.

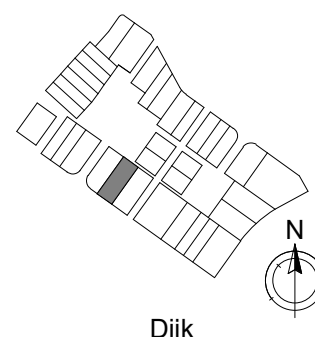

■ project  
**Reeve Kampen**  
 ■ omschrijving  
**Verkoop - Kavel**

■ projectnr.  
**21587**  
 ■ fase  
**VK**

■ datum  
**04-11-2022**  
 ■ get.  
**Vibes**

■ schaal  
**1 : 100**  
 ■ bouwnummer(s)  
**F 10**

■ bladnr.  
**-KT-F10-H00T**

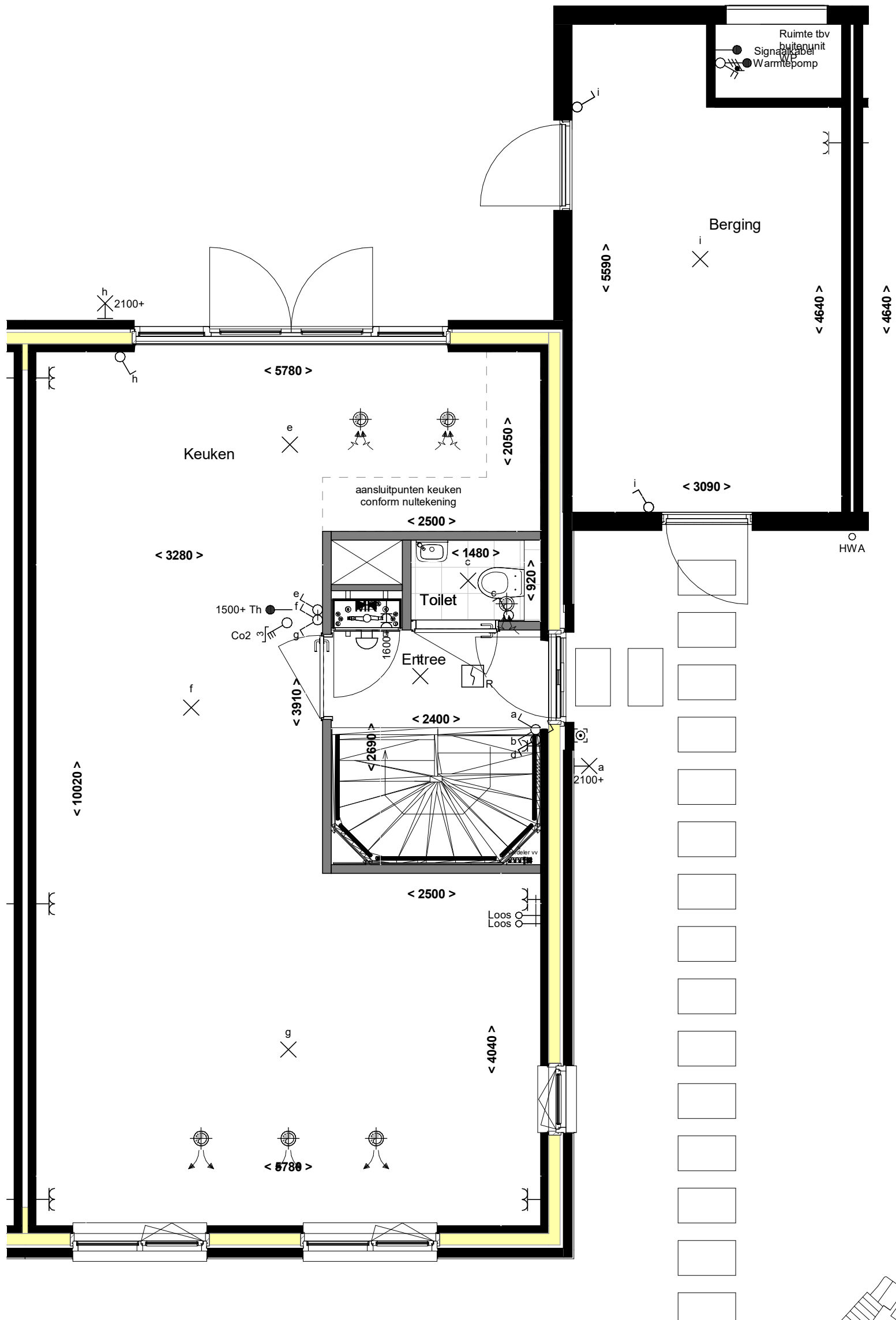

Alle maten op de tekening zijn in millimeter tenzij anders aangegeven.  
 Alle maten op de tekening zijn circa-maten en niet geschikt voor opdrachten aan derden.  
 De keukeninrichting en opstelplaats van de wasmachine en wasdroger die op de tekening is aangegeven dienen uitsluitend ter oriëntatie.  
 De positie van de op tekening aangegeven schakelaars, aansluitpunten en wand- en plafondlichtpunten zijn indicatief.  
 De op tekening aangegeven installaties zoals pv-panelen, radiatoren, convectoren en mv-punten zijn indicatief; afmeting, locatie en de aantallen volgens nadere opgave van de installateur.

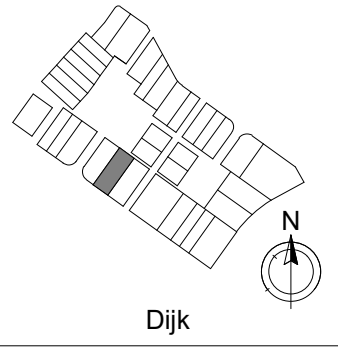

■ project	■ projectnr.	■ datum	■ schaal	■ bladnr.
Reeve Kampen	21587	04-11-2022	1 : 50	-KT-F10-H00
■ omschrijving	■ fase	■ get.	■ bouwnummer(s)	
Verkoop - Begane grond	VK	Vibes	F 10	

formaat (A3) 420\*297

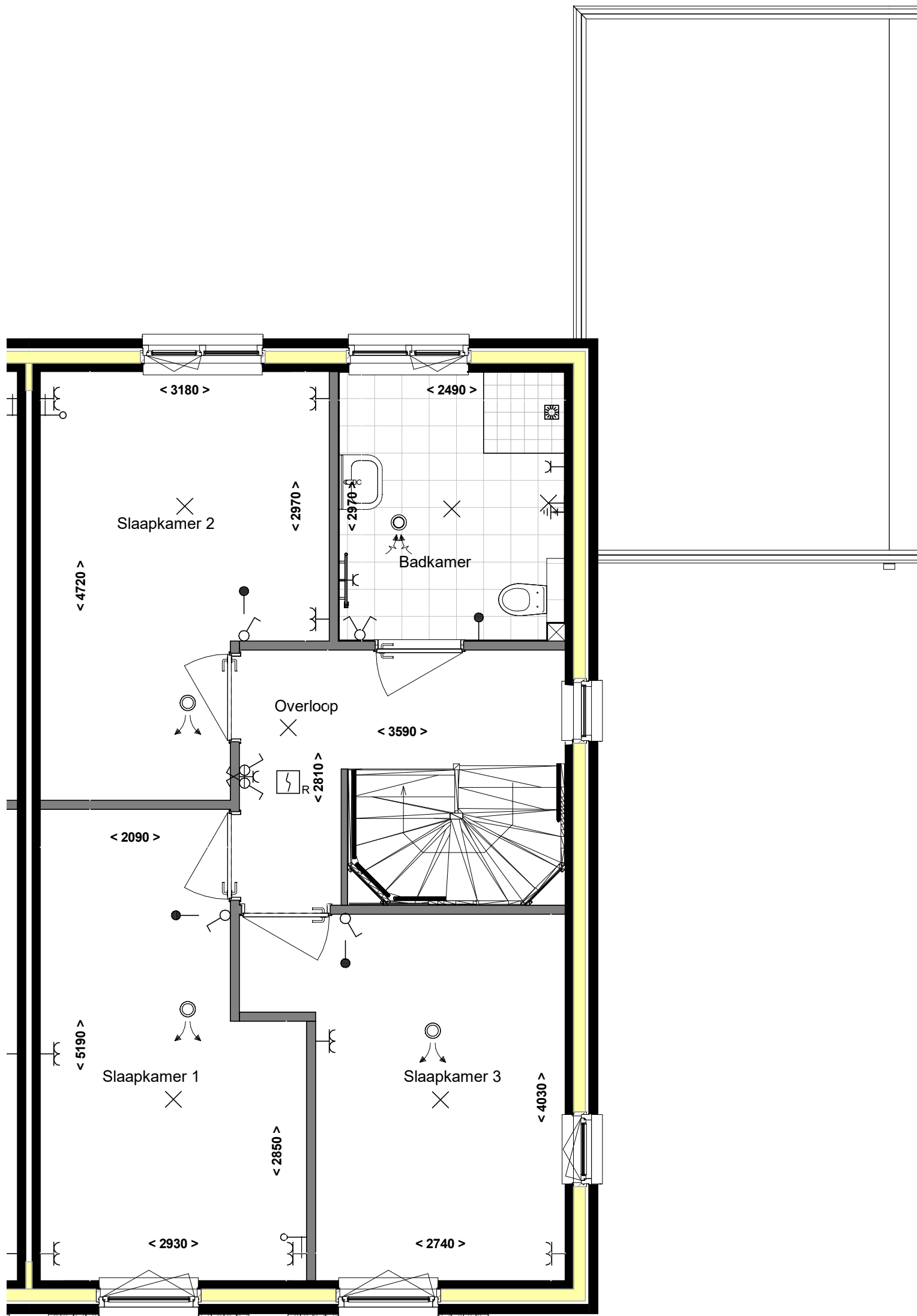

Alle maten op de tekening zijn in millimeter tenzij anders aangegeven.  
 Alle maten op de tekening zijn circa-maten en niet geschikt voor opdrachten aan derden.  
 De keukeninrichting en opstelplaats van de wasmachine en wasdroger die op de tekening is aangegeven dienen uitsluitend ter oriëntatie.  
 De positie van de op tekening aangegeven schakelaars, aansluitpunten en wand- en plafondlichtpunten zijn indicatief.  
 De op tekening aangegeven installaties zoals pv-panelen, radiatoren, convectoren en mv-punten zijn indicatief; afmeting, locatie en de aantallen volgens nadere opgave van de installateur.

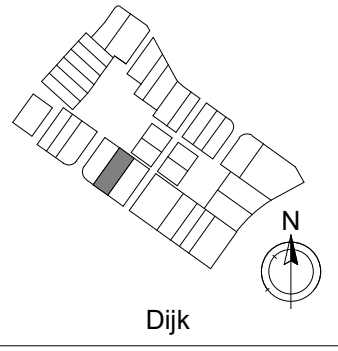

Dijk



■ project	Reeve Kampen	■ projectnr.	21587	■ datum	04-11-2022	■ schaal	1 : 50	■ bladnr.	-KT-F10-H01
■ omschrijving	Verkoop - 1e verdieping	■ fase	VK	■ get.	Vibes	■ bouwnummer(s)	F 10		

formaat (A3) 420\*297

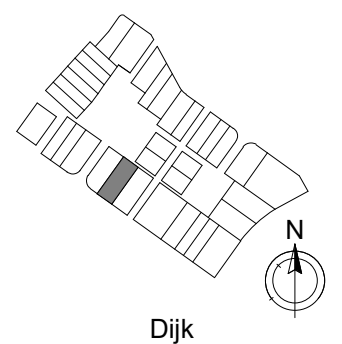
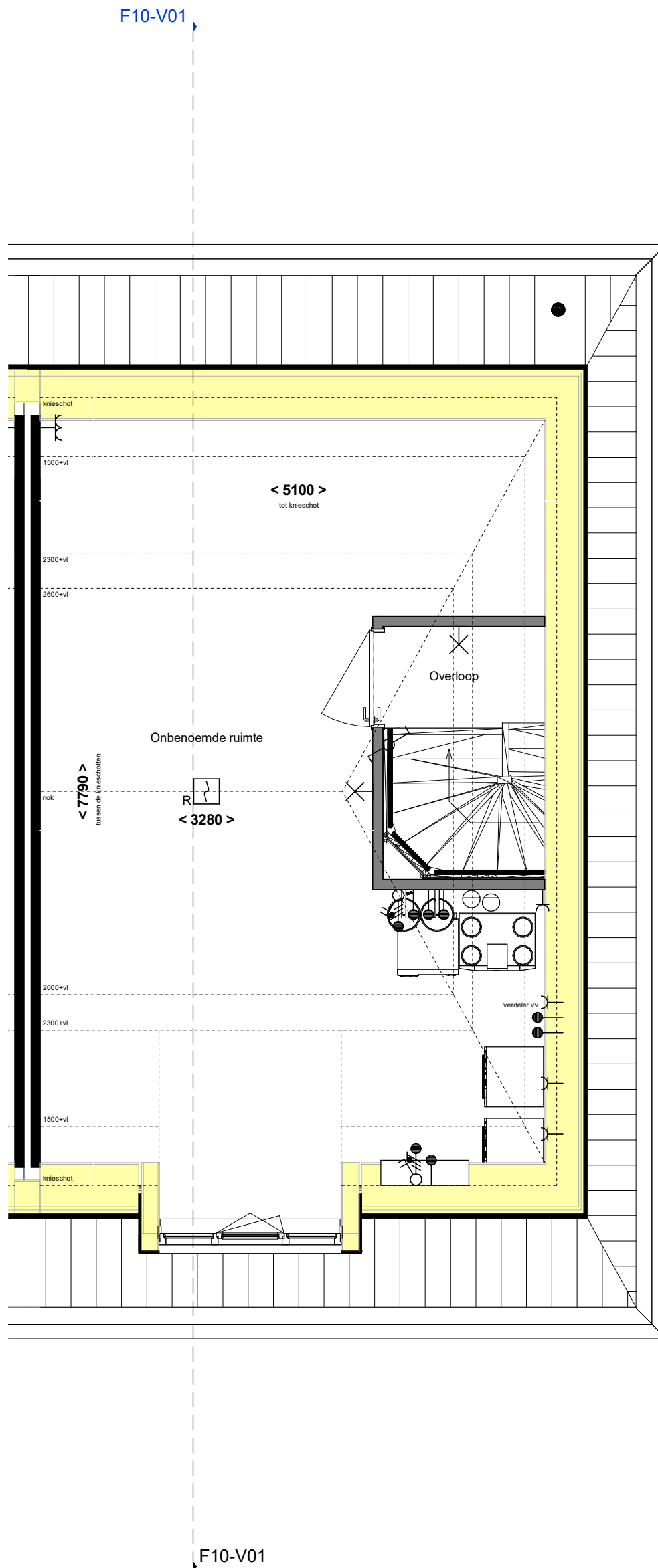

Alle maten op de tekening zijn in millimeter tenzij anders aangegeven.  
 Alle maten op de tekening zijn circa-maten en niet geschikt voor opdrachten aan derden.  
 De keukeninrichting en opstelplaats van de wasmachine en wasdroger die op de tekening is aangegeven dienen uitsluitend ter oriëntatie.  
 De positie van de op tekening aangegeven schakelaars, aansluitpunten en wand- en plafondlichtpunten zijn indicatief.  
 De op tekening aangegeven installaties zoals pv-panelen, radiatoren, convectoren en mv-punten zijn indicatief; afmeting, locatie en de aantallen volgens nadere opgave van de installateur.

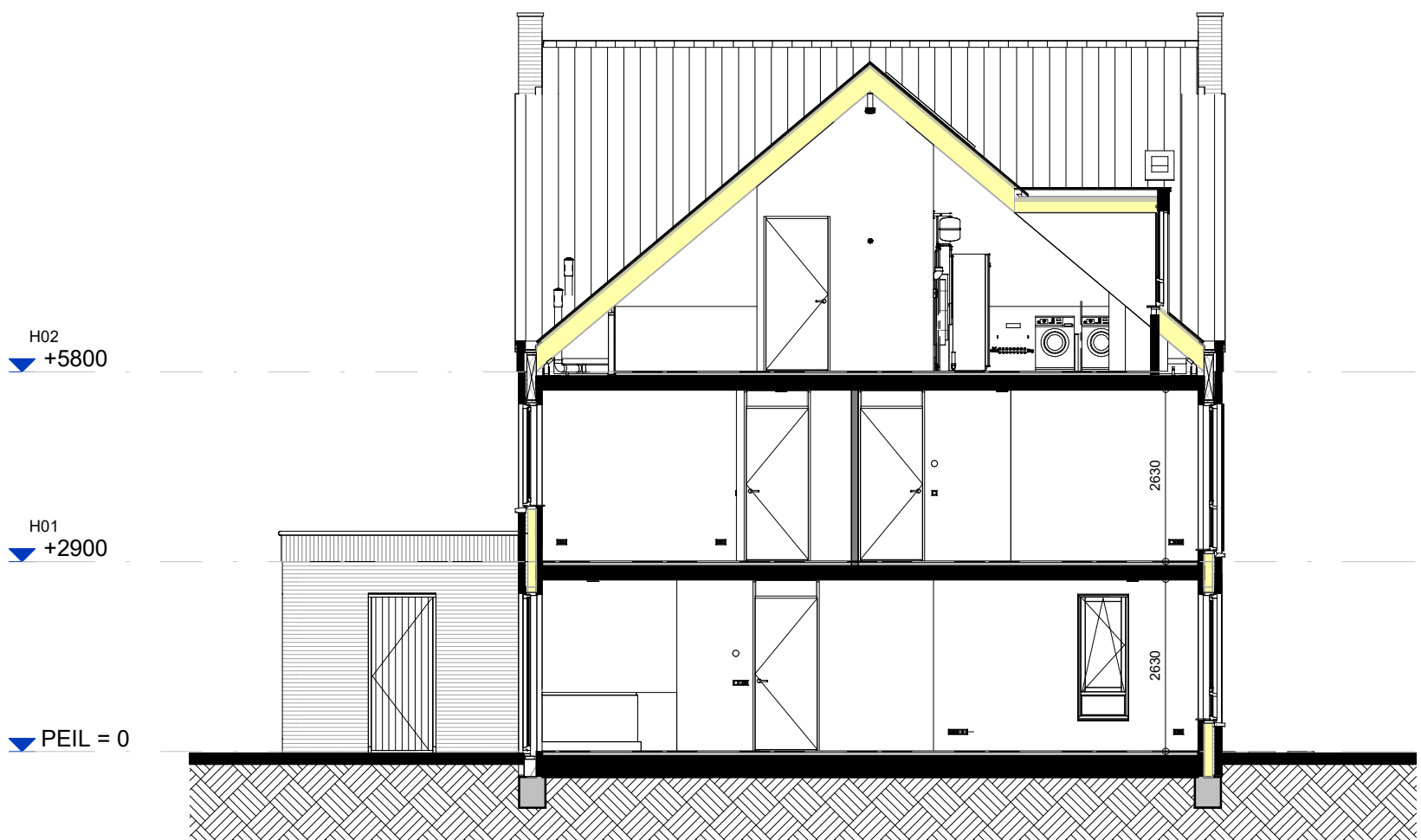

Doorsnede

10

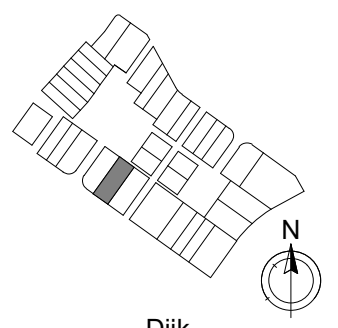

Dijk

Alle maten op de tekening zijn in millimeter tenzij anders aangegeven.  
 Alle maten op de tekening zijn circa-maten en niet geschikt voor opdrachten aan derden.  
 De keukeninrichting en opstelplaats van de wasmachine en wasdroger die op de tekening is aangegeven dienen uitsluitend ter oriëntatie.  
 De positie van de op tekening aangegeven schakelaars, aansluitpunten en wand- en plafondlichtpunten zijn indicatief.  
 De op tekening aangegeven installaties zoals pv-panelen, radiatoren, convectoren en mv-punten zijn indicatief; afmeting, locatie en de aantallen volgens nadere opgave van de installateur.



■ project  
**Reeve Kampen**  
 ■ omschrijving  
**Verkoop - Doorsneden**

■ projectnr.  
**21587**  
 ■ fase  
**VK**

■ datum  
**04-11-2022**  
 ■ get.  
**Vibes**

■ schaal  
**1 : 100**  
 ■ bouwnummer(s)  
**F 10**

■ bladnr.  
**-KT-F10-V01**



Voorgevel

09

10

11

Alle maten op de tekening zijn in millimeter tenzij anders aangegeven.  
 Alle maten op de tekening zijn circa-maten en niet geschikt voor opdrachten aan derden.  
 De keukeninrichting en opstelplaats van de wasmachine en wasdroger die op de tekening is aangegeven dienen uitsluitend ter oriëntatie.  
 De positie van de op tekening aangegeven schakelaars, aansluitpunten en wand- en plafonddichtpunten zijn indicatief.  
 De op tekening aangegeven installaties zoals pv-panelen, radiatoren, convectoren en mv-punten zijn indicatief, afmeting, locatie en de aantallen volgens nadere opgave van de installateur.

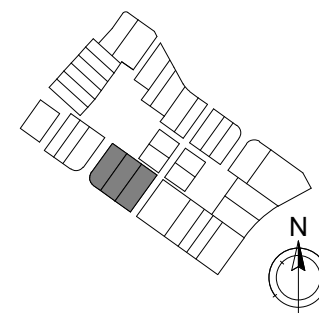

Dijk



■ project  
**Reeve Kampen**  
 ■ omschrijving  
**Verkoop - Vooraanzicht**

■ projectnr.  
**21587**  
 ■ fase  
**VK**

■ datum  
**04-11-2022**  
 ■ get.  
**Vibes**

■ schaal  
**1 : 100**  
 ■ bouwnummer(s)  
**F 09-11**

■ bladnr.  
**-KT-F9-F11-A01**

formaat (A3) 420\*297



Achtergevel

11

10

09

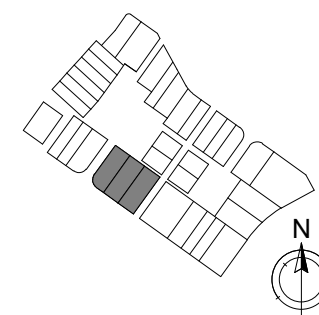

Dijk

Alle maten op de tekening zijn in millimeter tenzij anders aangegeven.  
 Alle maten op de tekening zijn circa-maten en niet geschikt voor opdrachten aan derden.  
 De keukeninrichting en opstelplaats van de wasmachine en wasdroger die op de tekening is aangegeven dienen uitsluitend ter oriëntatie.  
 De positie van de op tekening aangegeven schakelaars, aansluitpunten en wand- en plafondlichtpunten zijn indicatief.  
 De op tekening aangegeven installaties zoals pv-panelen, radiatoren, convectoren en mv-punten zijn indicatief, afmeting, locatie en de aantallen volgens nadere opgave van de installateur.



■ project  
**Reeve Kampen**  
 ■ omschrijving  
**Verkoop - Achteraanzicht**

■ projectnr.  
**21587**  
 ■ fase  
**VK**

■ datum  
**04-11-2022**  
 ■ get.  
**Vibes**

■ schaal  
**1 : 100**  
 ■ bouwnummer(s)  
**F 09-11**

■ bladnr.  
**-KT-F9-F11-A02**



Achtergevel

11

10

09

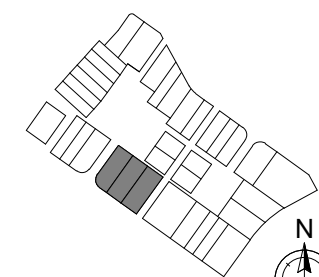

Dijk

Alle maten op de tekening zijn in millimeter tenzij anders aangegeven.  
 Alle maten op de tekening zijn circa-maten en niet geschikt voor opdrachten aan derden.  
 De keukeninrichting en opstelplaats van de wasmachine en wasdroger die op de tekening is aangegeven dienen uitsluitend ter oriëntatie.  
 De positie van de op tekening aangegeven schakelaars, aansluitpunten en wand- en plafondlichtpunten zijn indicatief.  
 De op tekening aangegeven installaties zoals pv-panelen, radiatoren, convectoren en mv-punten zijn indicatief, afmeting, locatie en de aantallen volgens nadere opgave van de installateur.



■ project  
**Reeve Kampen**  
 ■ omschrijving  
**Verkoop - Achteraanzicht tuinmuur**

■ projectnr.  
**21587**  
 ■ fase  
**VK**

■ datum  
**04-11-2022**  
 ■ get.  
**Vibes**

■ schaal  
**1 : 100**  
 ■ bouwnummer(s)  
**F 09-11**

■ bladnr.  
**-KT-F9-F11-A02T**

formaat (A3) 420\*297





Linkerzijgevel

09



Rechterzijgevel

10

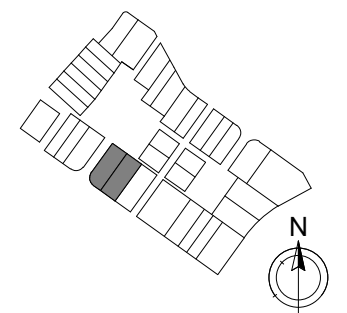

Dijk

Alle maten op de tekening zijn in millimeter tenzij anders aangegeven.  
 Alle maten op de tekening zijn circa-maten en niet geschikt voor opdrachten aan derden.  
 De keukeninrichting en opstelplaats van de wasmachine en wasdroger die op de tekening is aangegeven dienen uitsluitend ter oriëntatie.  
 De positie van de op tekening aangegeven schakelaars, aansluitpunten en wand- en plafondlichtpunten zijn indicatief.  
 De op tekening aangegeven installaties zoals pv-panelen, radiatoren, convectoren en mv-punten zijn indicatief, afmeting, locatie en de aantallen volgens nadere opgave van de installateur.



■ project  
**Reeve Kampen**  
 ■ omschrijving  
**Verkoop - Linker- en rechterzijaanzicht**

■ projectnr.  
**21587**  
 ■ fase  
**VK**

■ datum  
**04-11-2022**  
 ■ get.  
**Vibes**

■ schaal  
**1 : 100**  
 ■ bouwnummer(s)  
**F 09-10**

■ bladnr.  
**-KT-F9-F10-A03**