

Voorgevel  
1:100

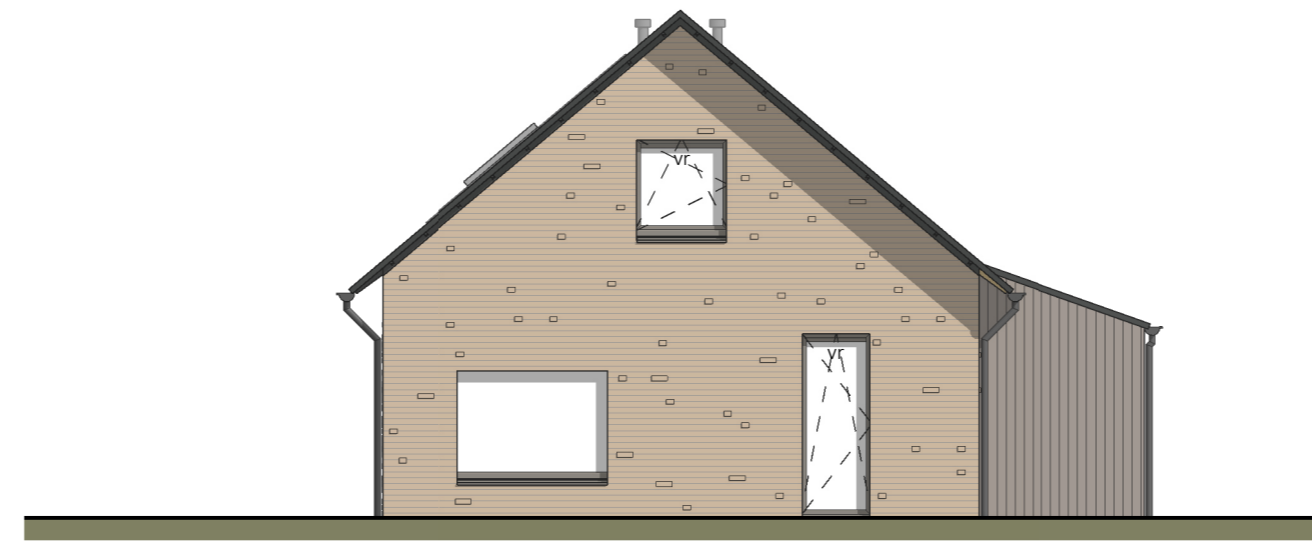

Rechtergevel  
1:100



Achtergevel  
1:100



Linkergevel  
1:100

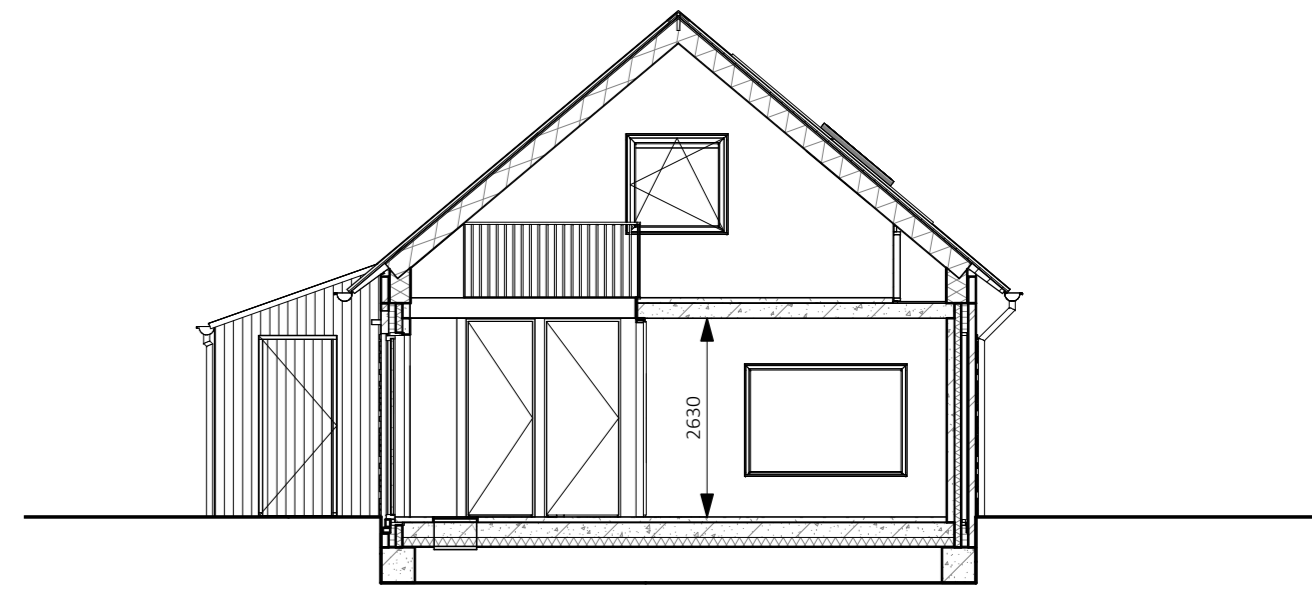

Doorsnede  
1:100

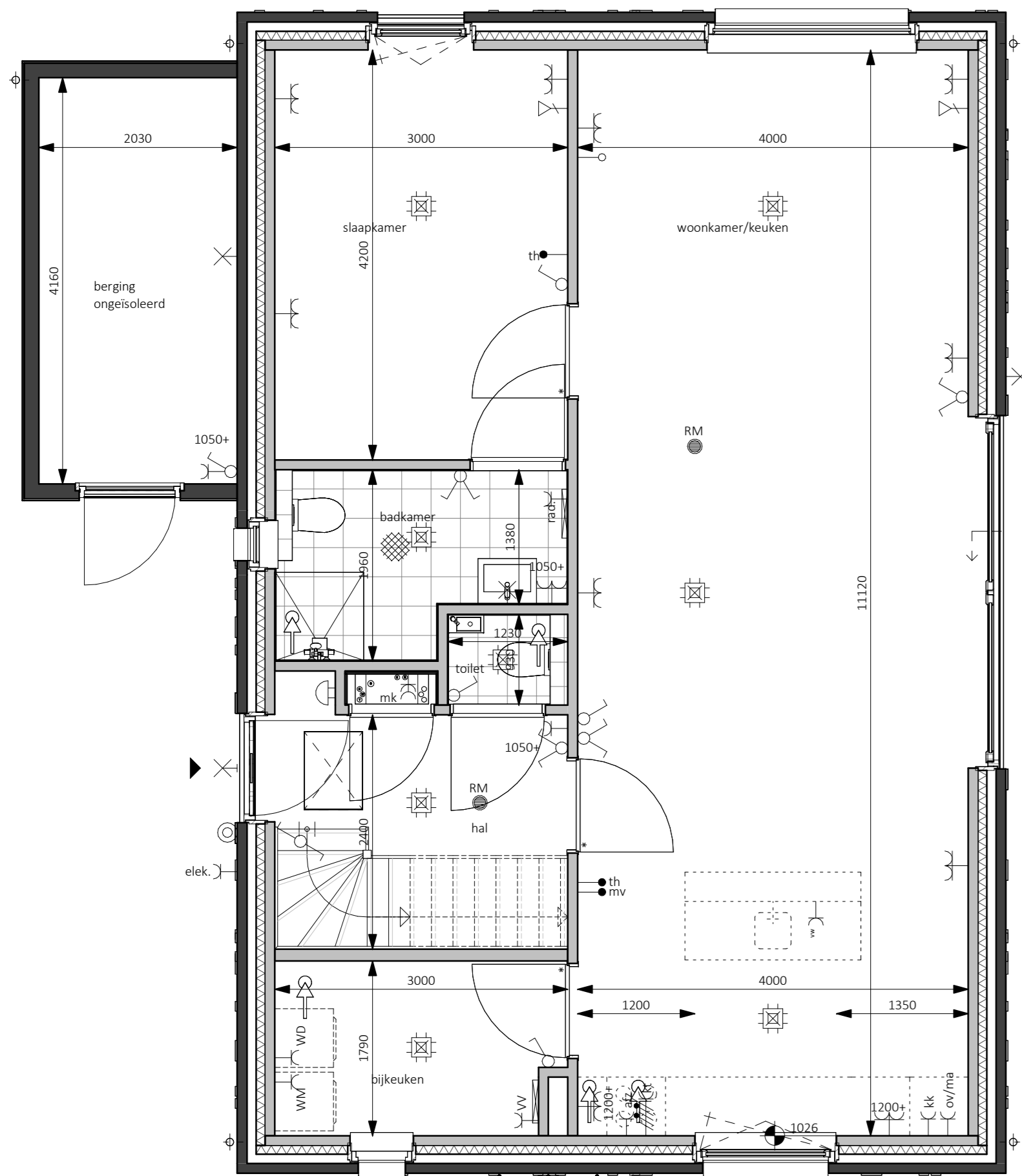

Begane grond - Peil=0  
1:50

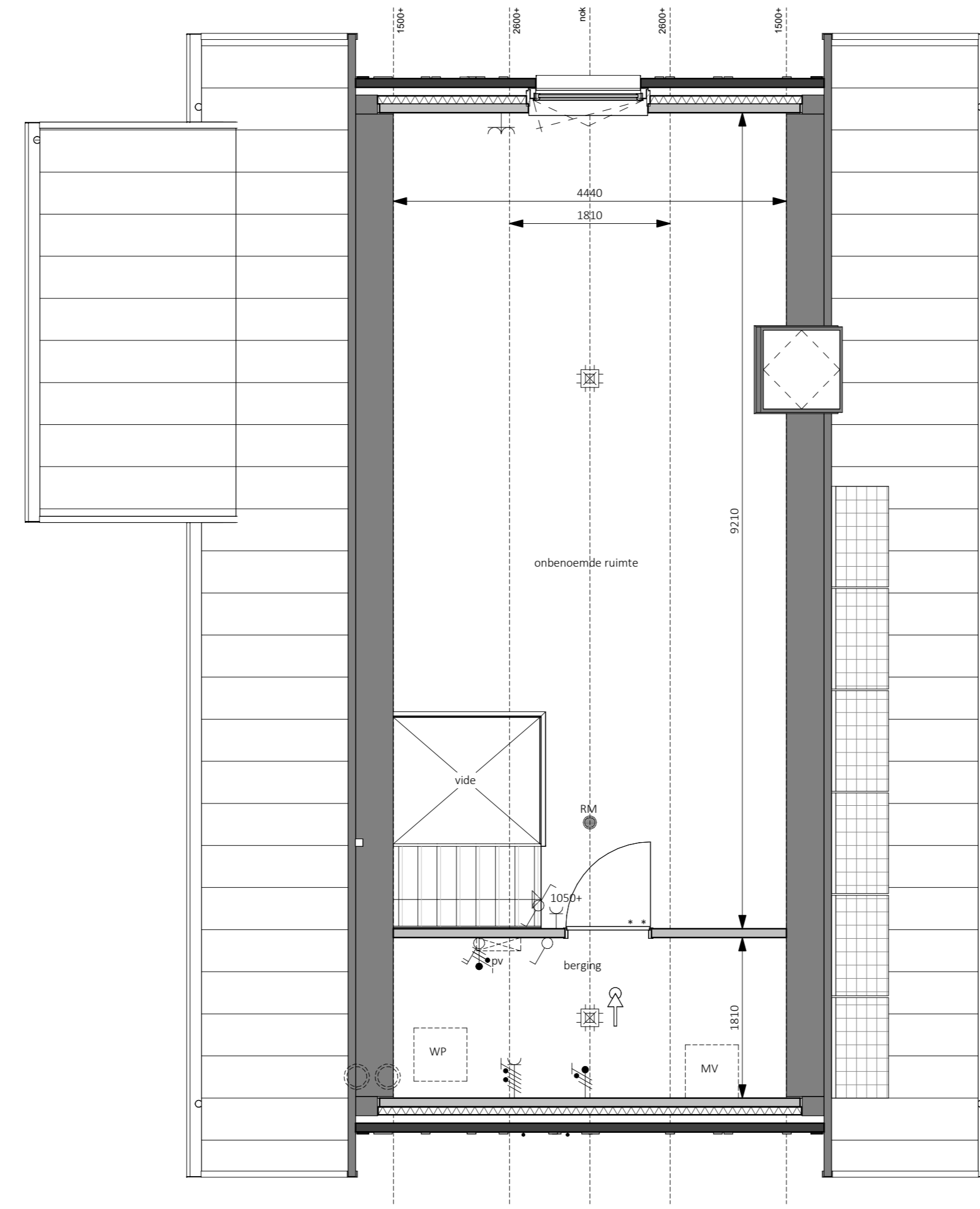

Eerste verdieping - 2900+P  
1:50

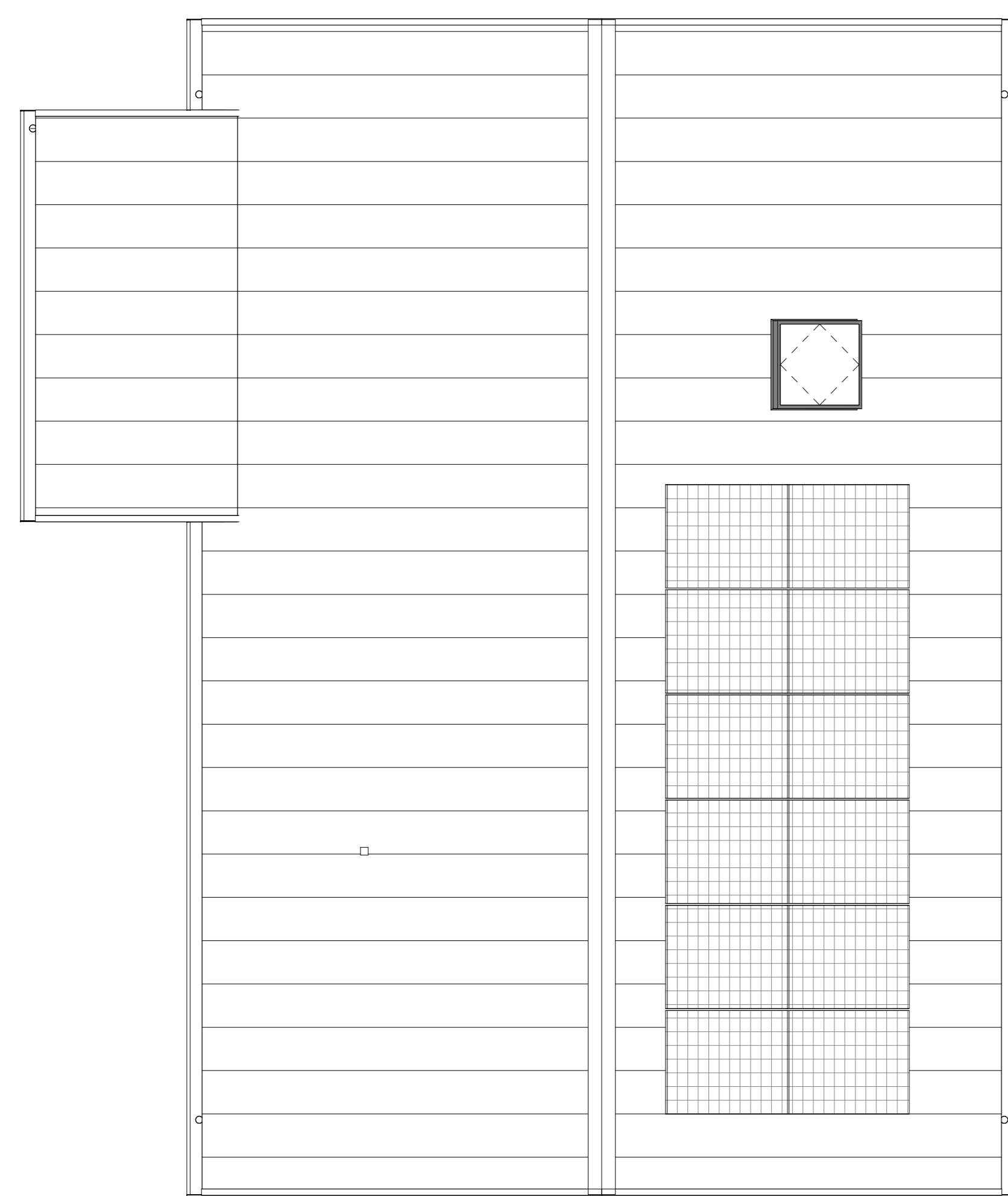

Dakaanzicht  
1:50

**Handtekening voor akkoord**

**Nam:**  
**Datum:**

Er kunnen geen rechten ontleend aan de volgende op deze tekening aanwezige zaken:

- Artist impressies en 3D weergaves
- Schaaltekening en tekening in openbaar gebied
- Gevelaanzichten van eventuele andere op deze tekening aangegeven bebouwing
- Weergaves van aangegeven bebouwing zoals bouwwerk, etc. zijn aan veranderingen onderhevig
- PV panelen, definitief aantal PV panelen is afhankelijk van de definitieve BEHG berekening. Indicatieve situering van de PV panelen is weergegeven op deze tekening
- Duidblijvende, definitieve posities door voeren is afhankelijk van de definitieve installatie. Indicatieve situering van de doorvoeren is weergegeven op deze tekening
- De op de tekening aangegeven matvoeringen zijn in millimeters, exact (aand) afwerkingen en kunnen in de praktijk 1 à 2% afwijken
- De plattegronden zijn qua maatvoering niet geschikt voor opdrachten door koper aan derden

In de tabellen van de grondgebonden wooningen zal een Haag worden aangegeven op eigen grond (zowel particulier).  
Uitgezonderd: voorspel en eventuele auto met naar de openbare weg.  
Er zal een instandhoudingsverplichting worden opgenomen in de akte van levering ten behoeve van de hagen, hekwerken en andere erfstukzuidingen welke bij oplevering zijn aangegeven.

Legenda	
●	aanloopput data
✕	wand lichtpunt
⊙	wand lichtpunt + armatuur
⊕	plafondlichtpunt
⊗	enkelepolige schakelaar
⊘	serie schakelaar
⊙	woorbohuiskelaar
⊗	kruis schakelaar
⊕	enkele wandcontactdoos
⊕	dubbele wandcontactdoos horizontaal
⊕	dubbele wandcontactdoos verticaal
→	loze leiding
→	bedraabe leiding
→	thermostaat
→	centraal aansluitpunt
→	aansluitpunt 230V t.b.v. WTW
→	Periles wtd t.b.v. kooktoestel
→	aansluitpunt 230V t.b.v. PV installatie
⊕	aansluitpunt data
⊕	afsluip ventilatie, def. posities n.b.
⊕	bedrukker
⊕	bel ontvanger
⊕	meterkast, voeten van elektr. en watermeter
⊕	vuorkruk
⊕	butonknaan
⊕	rookmelder
⊕	opstijlaats warmtepomp
⊕	expansievat t.b.v. warmtepomp
⊕	boilervat t.b.v. warmtepomp
⊕	opstijlaats mechanische ventilatie
⊕	omvormer pv-panelen
⊕	vloerverwarmingverdelers
⊕	elektrische radiator
⊕	opstijlaats warmmachine
⊕	opstijlaats droger
⊕	zonnepaneel

**bpd**  
bouwfonds gebiedsontwikkeling

**MATEBOER**  
Bouw BV

Dut 5  
8305 BB  
Emmerloord

T 05271 69 99 99  
info@khv.nl  
www.khv.nl

project Cluster 3 Reeve  
Klimaatelijk te Kampen

oprichter BPD Ontwikkeling BV  
De Branz 3D  
3823 LK Amersfoort

architect ir. W.F.G. ter Horst  
tekenaar D. Stummenberg / E. Kelder  
fase Verkoopteekeningen  
status Definitief

**KHV ARCHITECTEN**  
Korffier / Ter Horst / De Velde Architecten

T 05271 69 99 99  
info@khv.nl  
www.khv.nl

project K231118  
VK-11

oprichter Bouwnummer 11  
Contracttekening  
Levensloopwoning

schaal 1:50/100  
formaat A0  
datum 09-03-2024  
laatste wijg.

Op onze ontwerpen, tekeningen, modellen etc. rust auteursrecht. KHV architecten is lid van de BNA en is een erkend BNA bureau.