



**Voorgevel**  
1:100



**Linkergevel**  
1:100



**Achtergevel**  
1:100

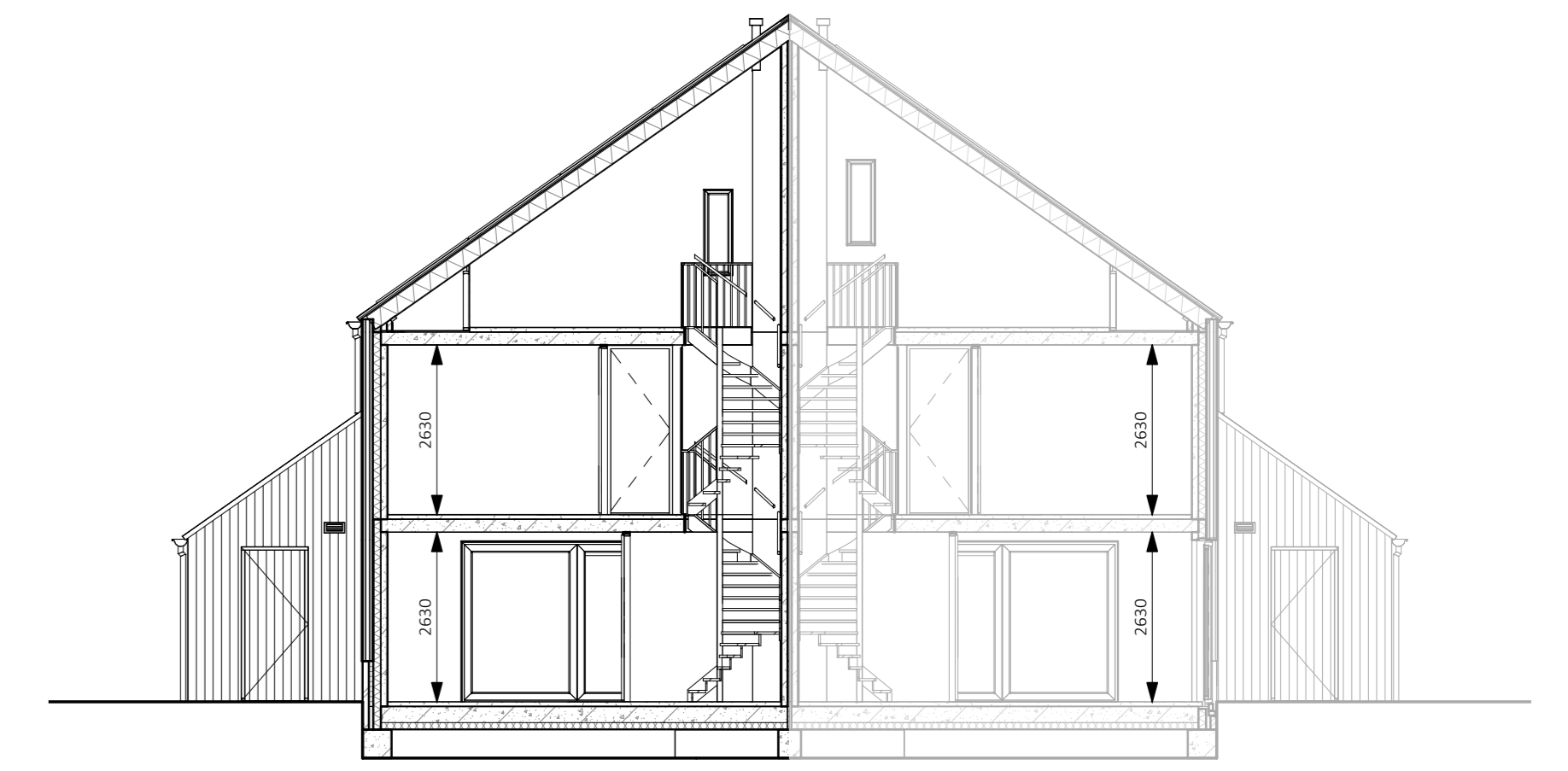

**Doorsnede**  
1:100

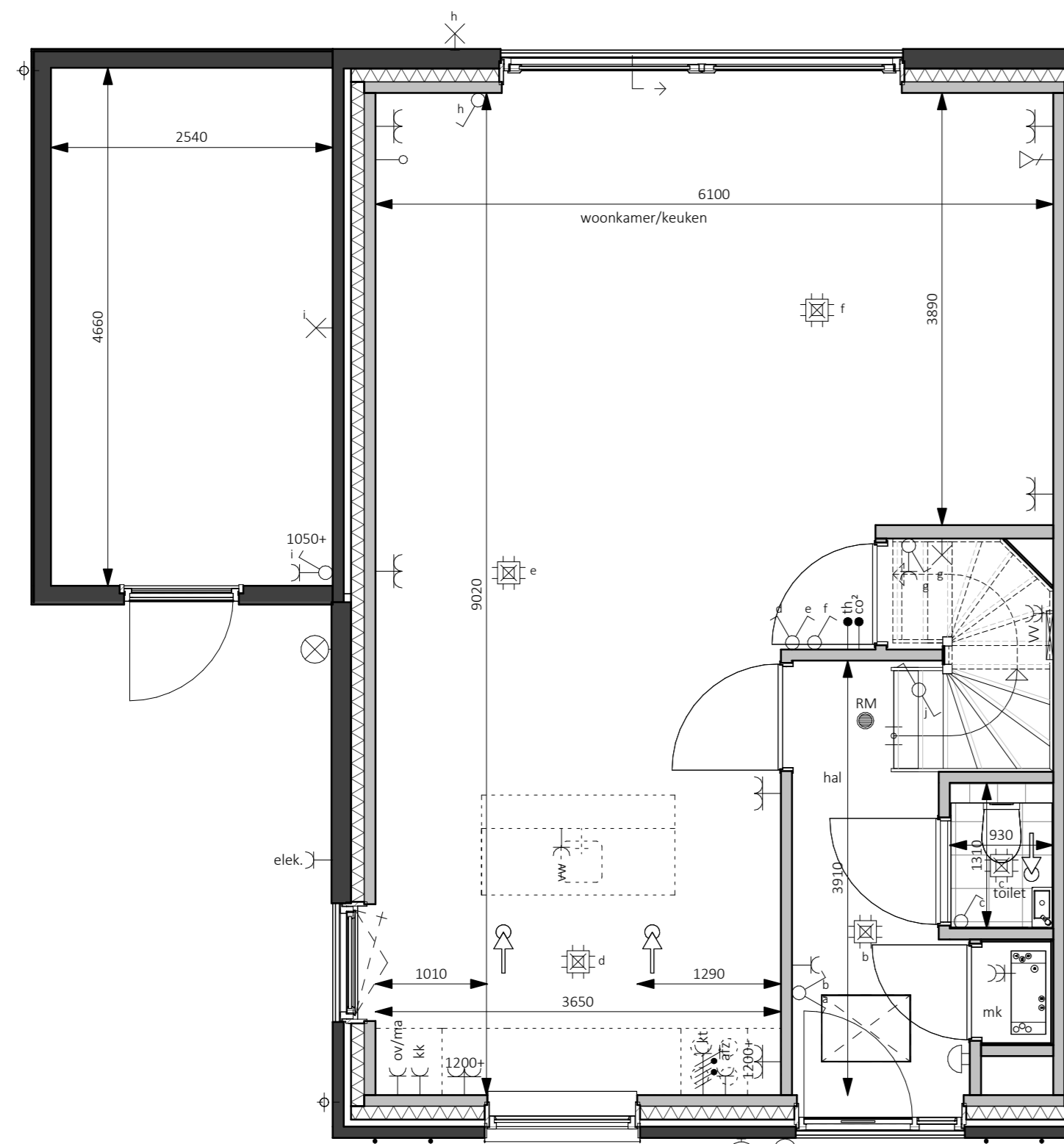

**Begane grond - Peil=0**  
1:50

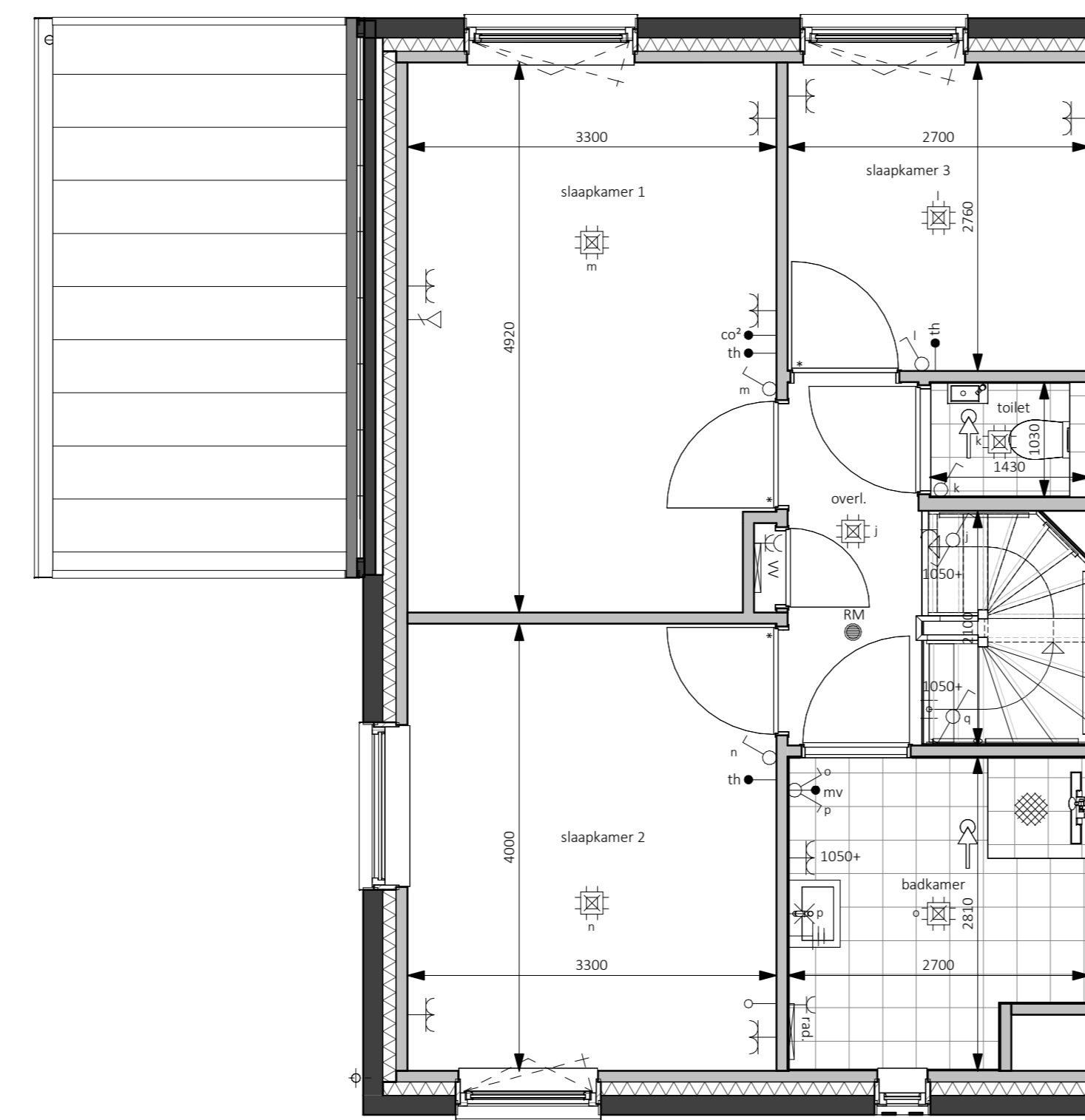

**Eerste verdieping - 2900+P**  
1:50

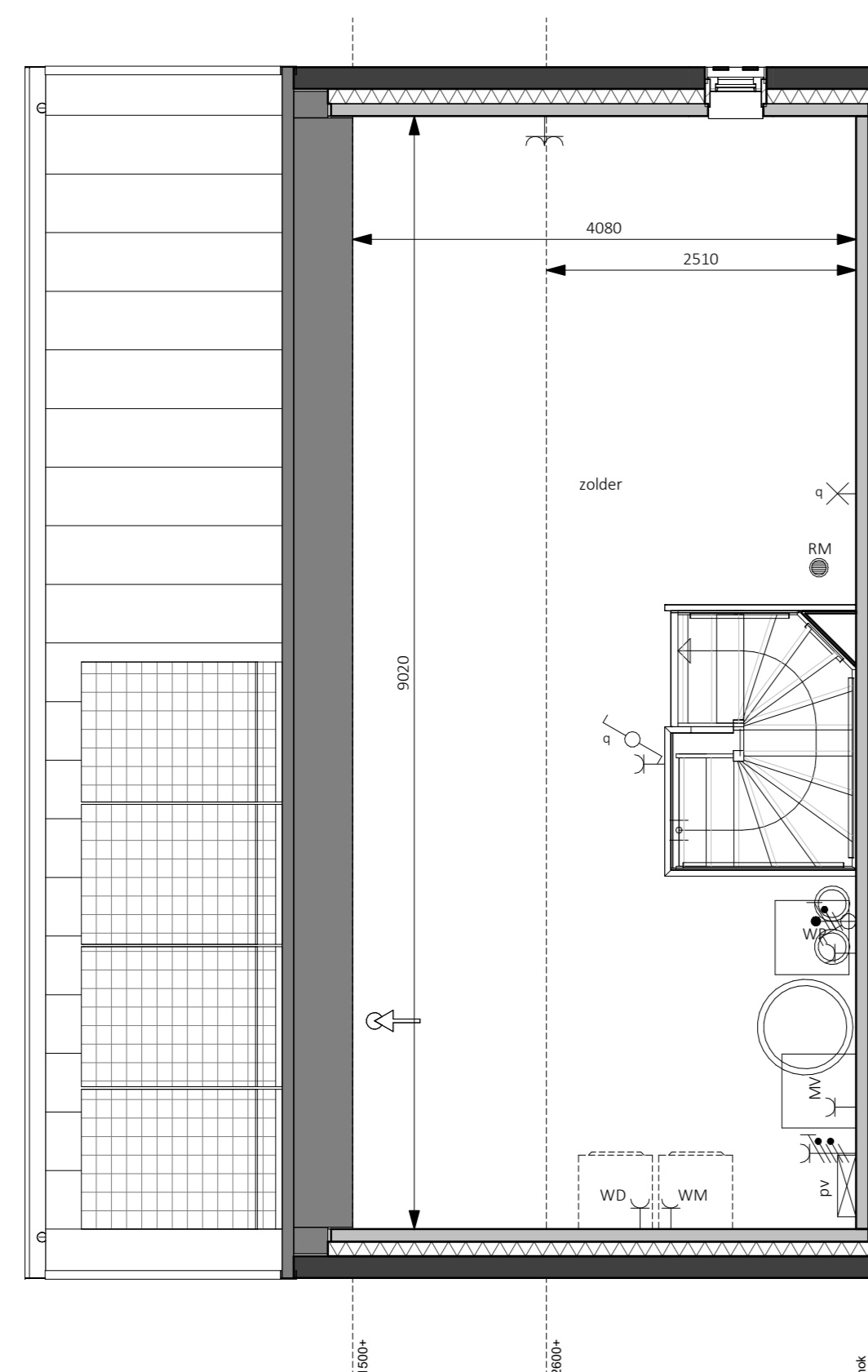
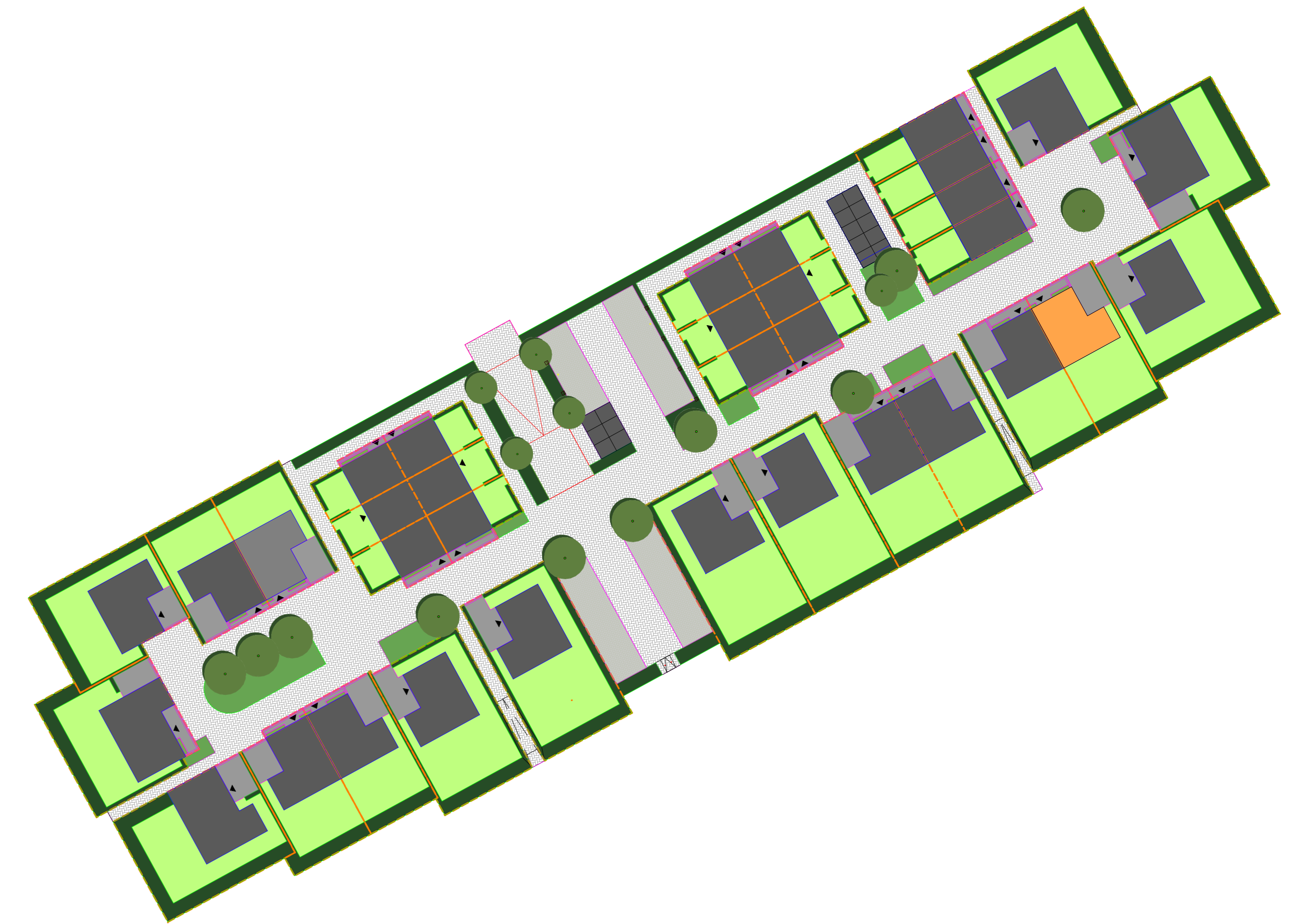

**Tweede verdieping - 5800+P**  
1:50

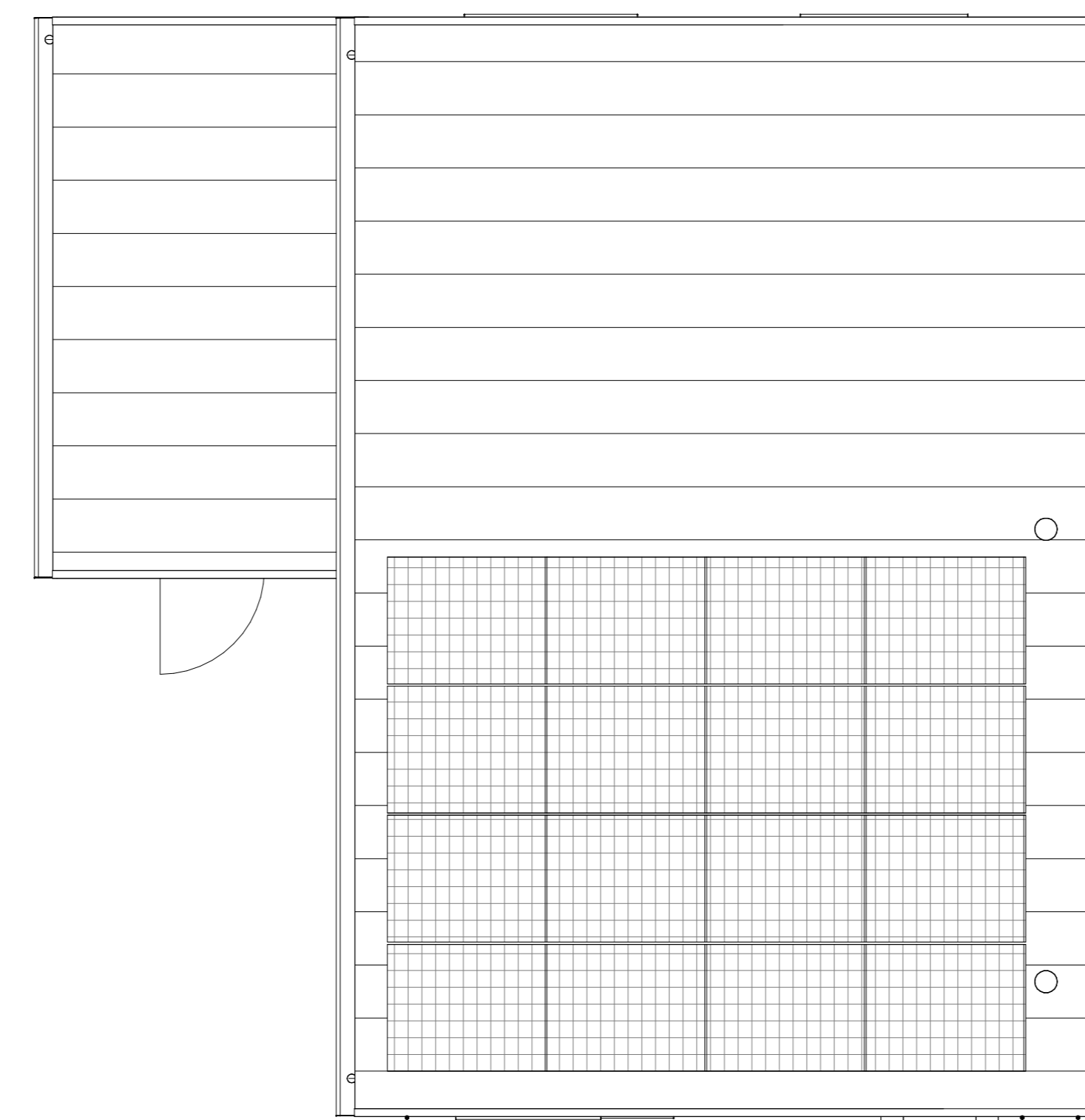

**Dakaanzicht**  
1:50

**Handtekening voor akkoord:**  
 Naam: \_\_\_\_\_  
 Datum: \_\_\_\_\_  
 Er kunnen geen rechten worden ontleend aan de volgende op deze tekening aangegeven zaken:  
 - Artist impressies en 3D weergaves  
 - Situatie tekening en inrichting in openbaar gebied  
 - Gewaarschieten van eventuele andere op deze tekening aangegeven bebouwing  
 - Weergaven van aangrenzende bebouwing zoals bouwmuren, etc. zijn aan veranderingen onderhevig  
 - PV panelen, definitief aantal PV panelen is afhankelijk van de definitieve BENG berekening. Indicatieve situering van de PV panelen is weergegeven op deze tekening  
 - Duidloosnomen, definitieve positie boorputten is afhankelijk van de definitieve installaties. Indicatieve situering van de boorputten is weergegeven op deze tekening  
 - De op de tekening aangegeven matvoeringen zijn in millimeters, met (aand) afwerkingen en kromen in de praktijk 1 à 2% afwijken  
 - De plattegronden zijn qua maatvoering niet geschikt voor constructie door koper aan dienen  
 In de taken van de grondgebonden woningen zal een haag worden aangegeven op eigen grond (Bareil particulier).  
 Uitgezonderd: voortpael en eventuele auto met naar de openbare weg.  
 Er zal een instandhoudingsverplichting worden opgenomen in de akte van levering ten behoeve van de hagen, hekwerken en andere erfdeelbedingen welke bij oplevering zijn aangegeven.

Legenda	
● afdrukt	↑ afzuigige ventilatie, def. positie n.t.b.
⊖ wand lichtpunt	⊙ bedrader
⊕ wand lichtpunt + armatuur	⊙ bal ontvanger
⊕ plafondlichtpunt	⊕ metertafel, voolen van elektr. en watermeter
⊕ enkelbolje schakelaar	⊕ vloerluis
⊕ serie schakelaar	⊕ rookmelder
⊕ wiserschakelaar	⊕ opstelplaats warmtepomp
⊕ enkele wandcontactdoos	⊕ opstelplaats expansievaten t.b.v. warmtepomp
⊕ dubbele wandcontactdoos horizontaal	⊕ opstelplaats boiler t.b.v. warmtepomp
⊕ dubbele wandcontactdoos verticaal	⊕ opstelplaats mechanische ventilatie
→ loze leding	⊕ opstelplaats onvormer pv panelen
→ bedrade leding	⊕ opstelplaats vloerverwarmingverdelers
⊕ themostaat	⊕ elektr.ische radiator
⊕ koelmonoxide melder	⊕ opstelplaats wasmachine
⊕ regeling mechanische ventilatie	⊕ opstelplaats droger
⊕ aansluitpunt 230V t.b.v. WTW	⊕ gft/overstroomde deur
⊕ Perilex wcd t.b.v. kooktoestel	⊕ buitenkraan
⊕ aansluitpunt 230V t.b.v. PV installatie	⊕ zonnepaneel
→ centraal aansluitpunt	⊕ huiskamer n.t.b.
→ aansluitpunt data	⊕ ventilatiemoster

**bpd**  
bouwfonds gebiedsontwikkeling

**MATEBOER**  
Bouw BV

**KHV ARCHITECTEN**  
Korffier / Ter Horst / De Velde Architecten

Tel: 05271 69 99 99  
info@khv.nl  
www.khv.nl

project: Cluster 2 Rieve  
Klimaatdijk te Kampen

opdrachtgever: BPD Ontwikkeling BV  
De Brand 30  
3823 LK Amersfoort

architect: ir. W.F.G. ter Horst  
tekenaar: D. Stummenberg / F. Kelder  
fsc: Verkooptekeningen  
status: Definitief

Op onze ontwerpen, tekeningen, modellen etc. rust auteursrecht. KHV architecten is lid van de BNA en is een erkend BNA bureau.

projectnr: **K221040**  
tekeningnr: **VK-14**

onderwerp: **Bouwnummer 14**  
Contracttekening  
Tweekapper Klein

schaal: 1:50/100  
formaat: A0  
datum: 14-09-2024  
laatste wijz.