

Voorgevel  
1:100



Rechtergevel  
1:100



Achtergevel  
1:100



Linkergevel  
1:100

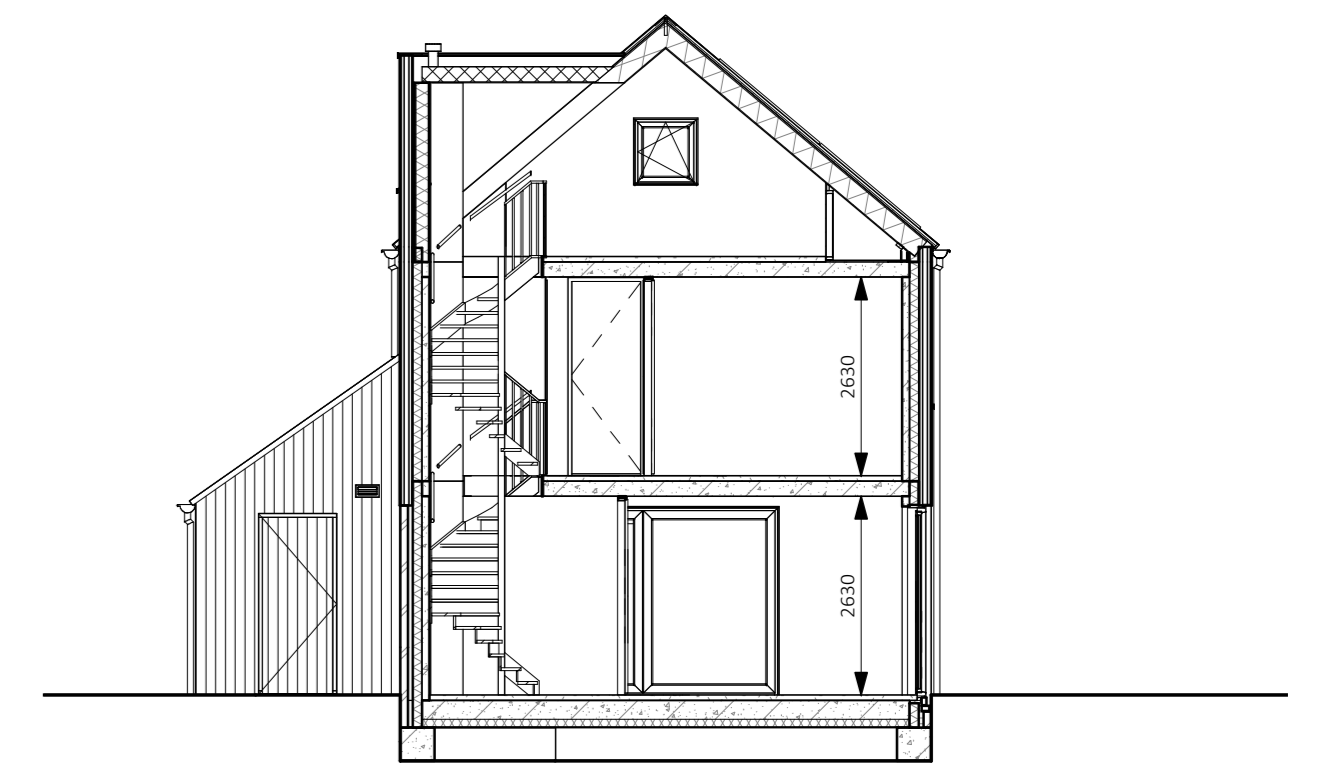

Doorsnede  
1:100

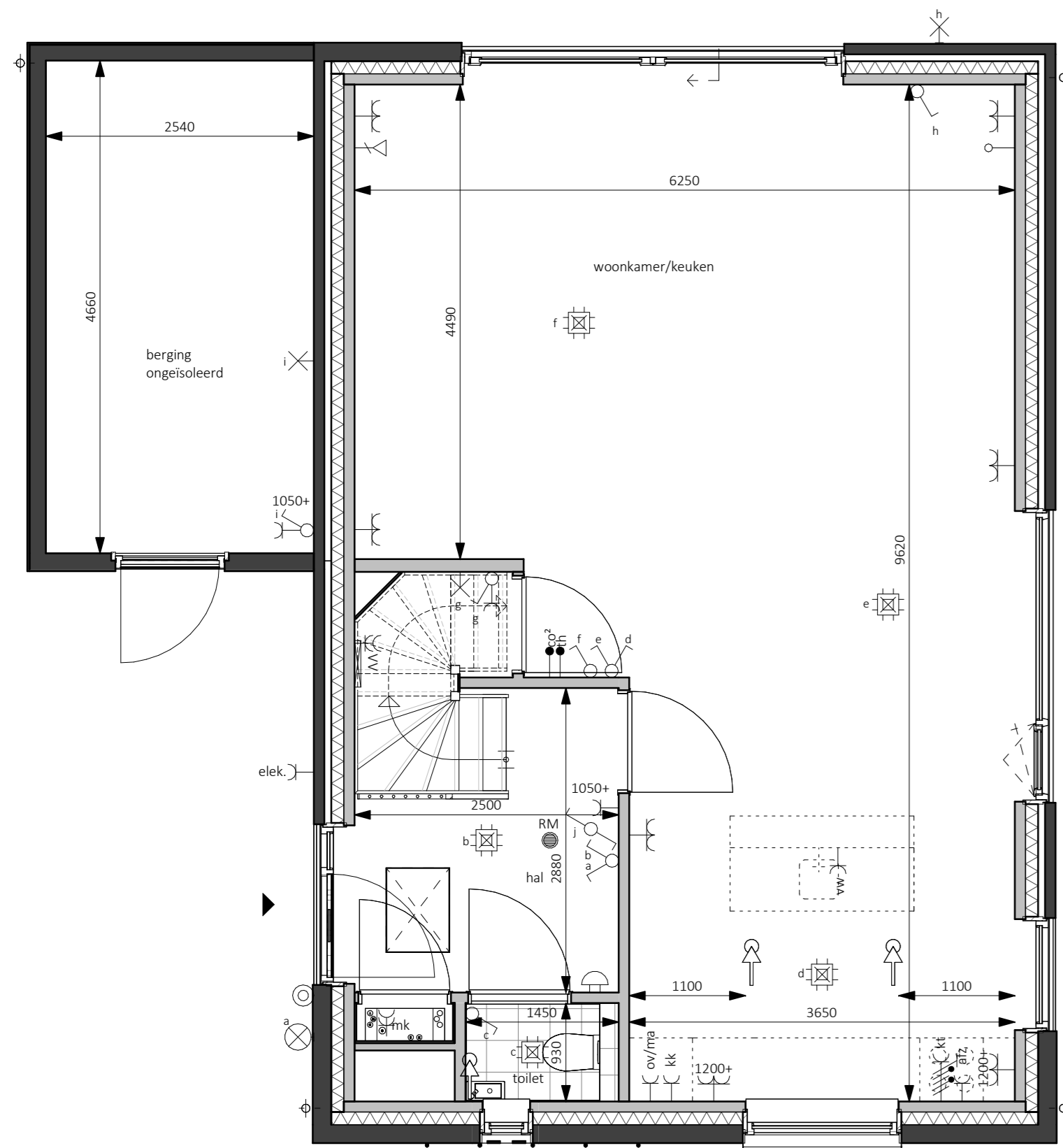

Begane grond - Peil=0  
1:50

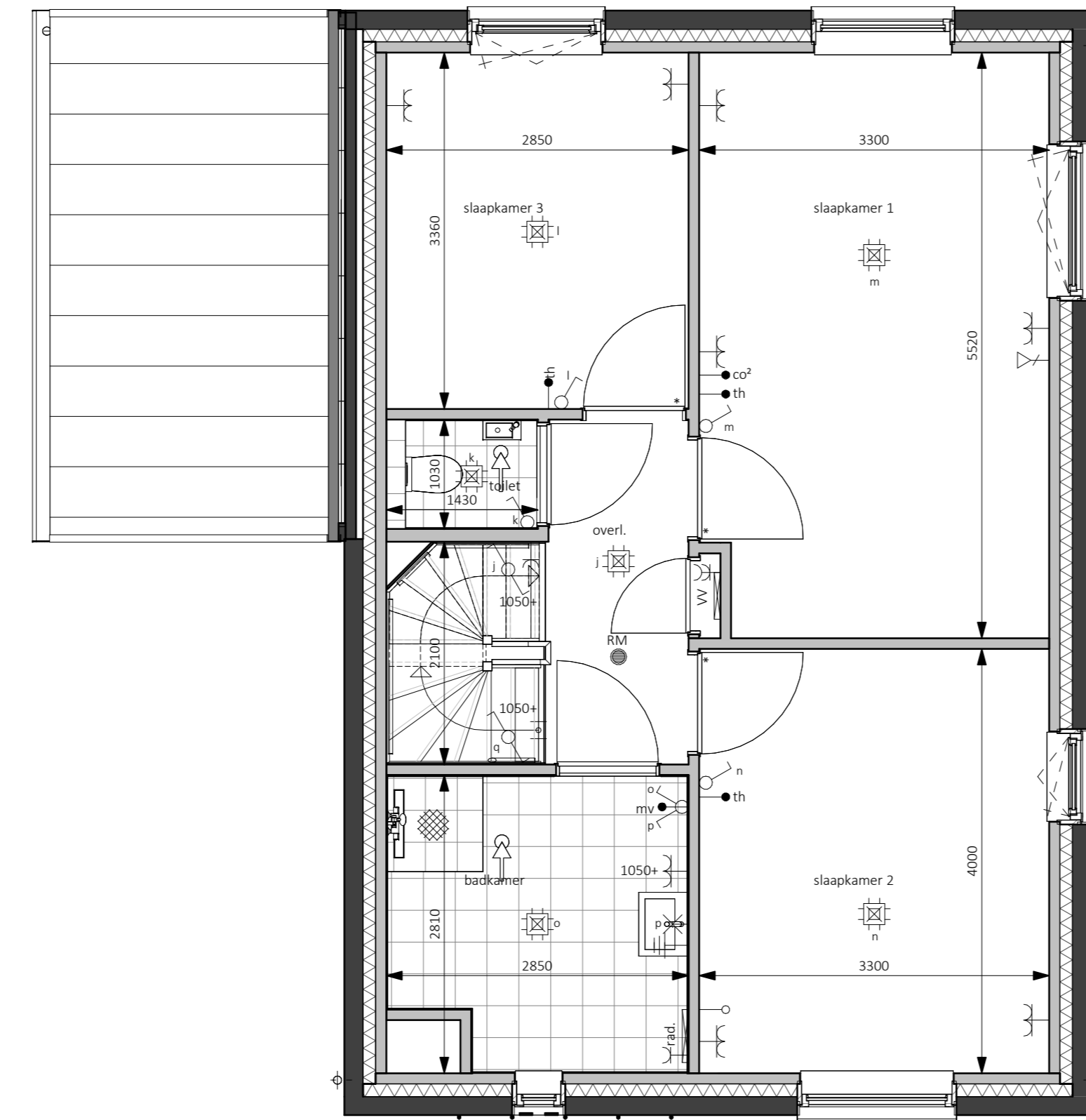

Eerste verdieping - 2900+P  
1:50

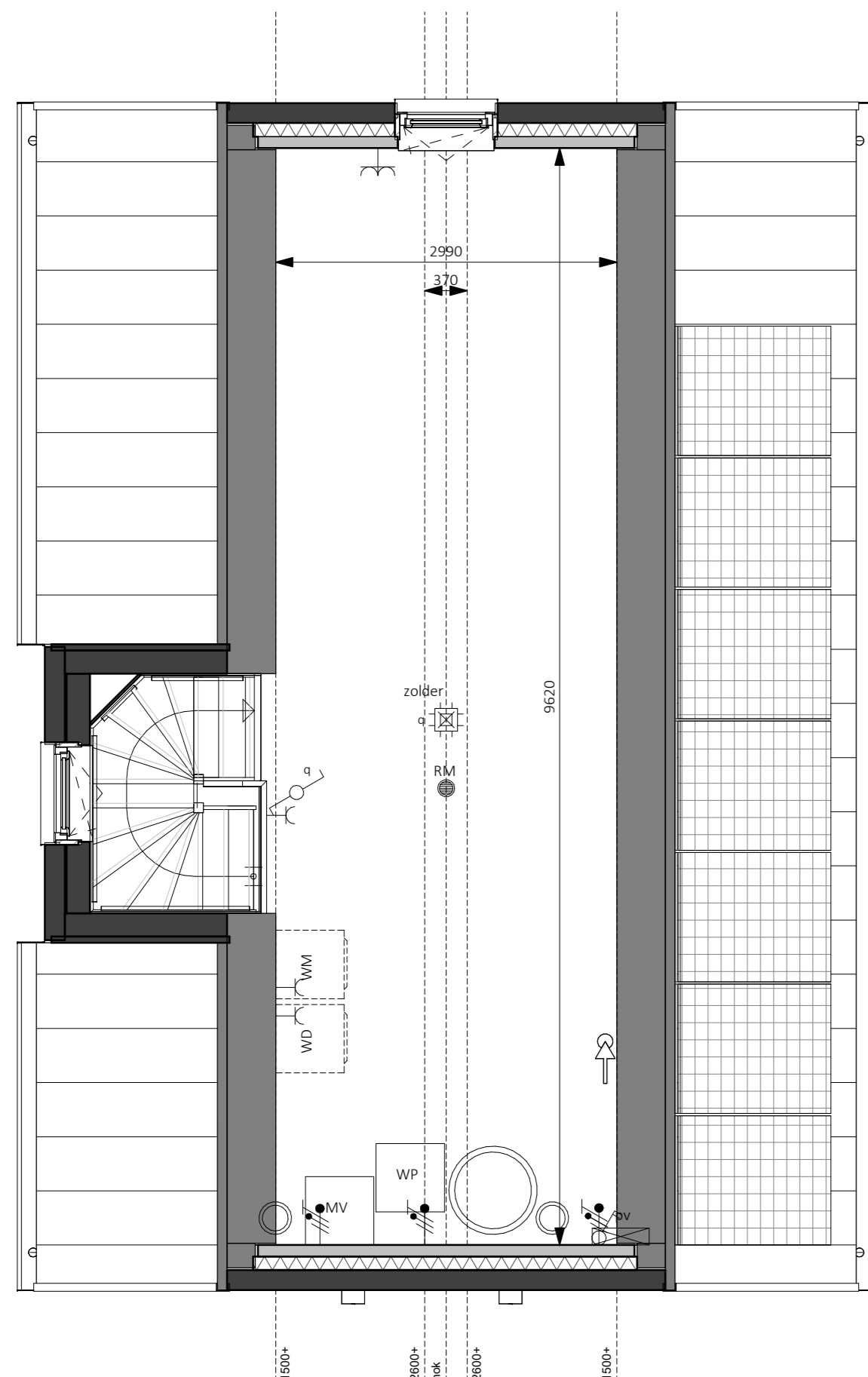
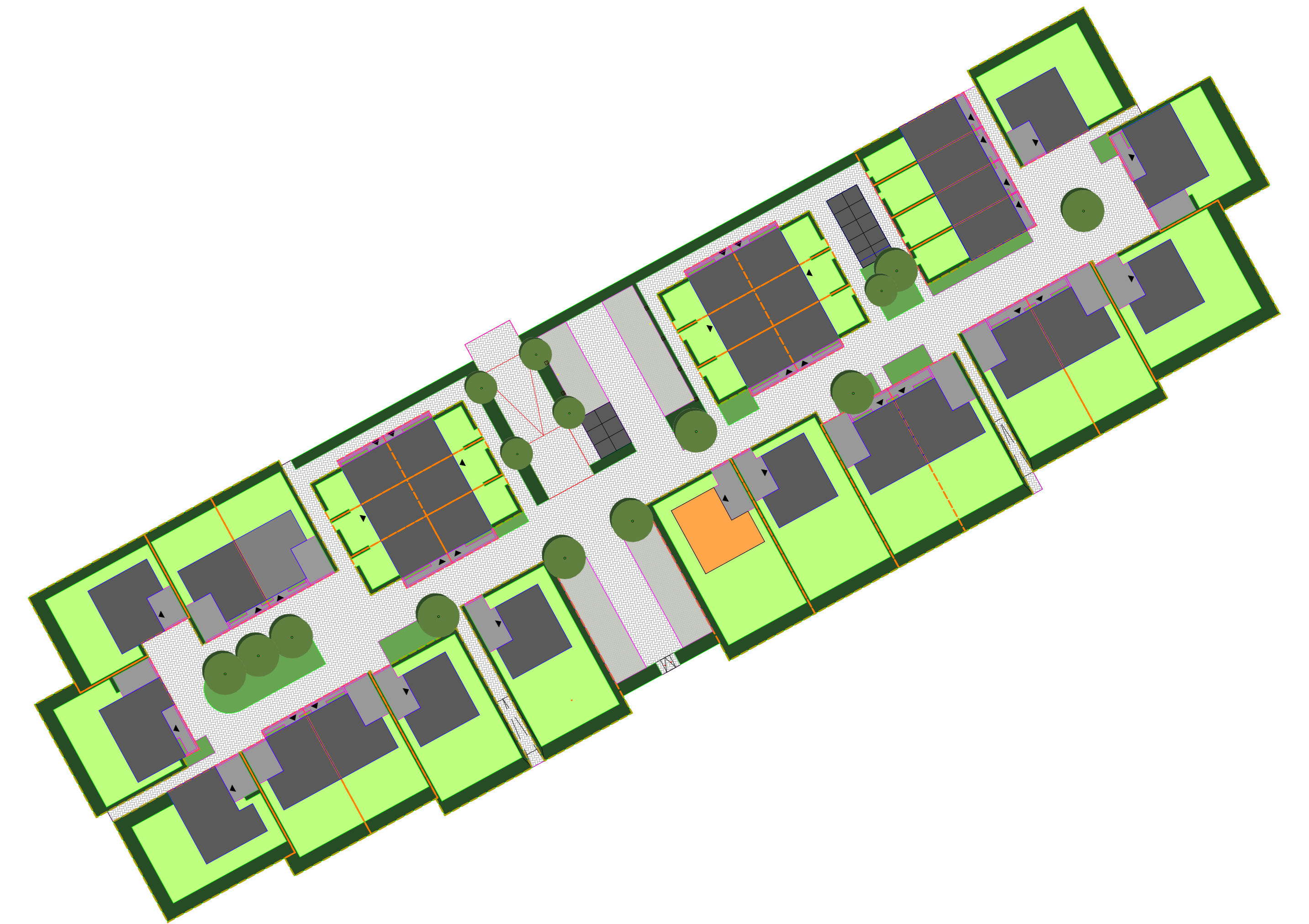

Tweede verdieping - 5800+P  
1:50

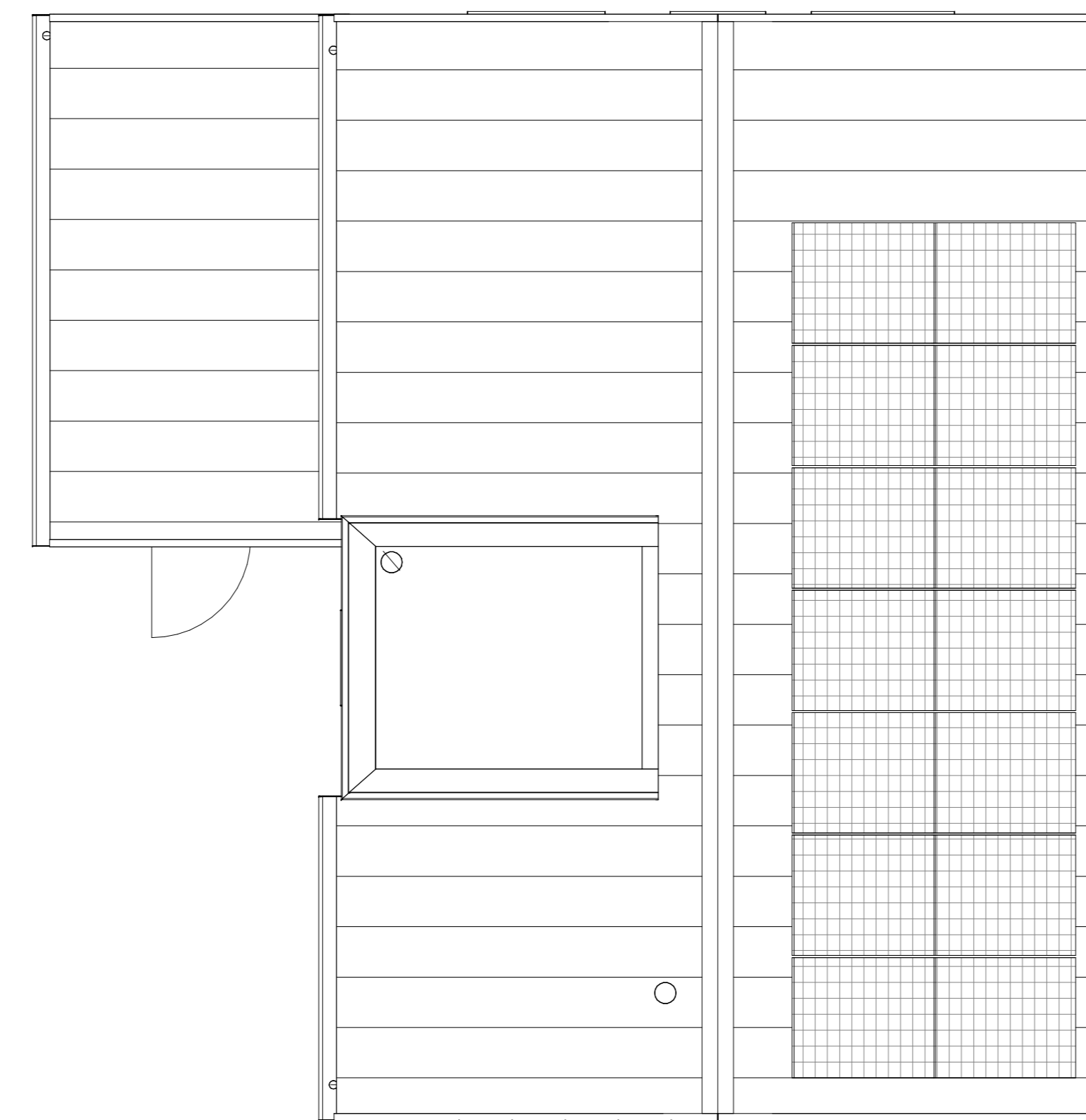

Dakaanzicht  
1:50

Handtekening voor akkoord:

Naam: Datum:

Er kunnen geen rechten worden ontleend aan de volgende op deze tekening aangegeven zaken:

- Artist impressions en 3D weergaves
- Situatiekening en inrichting in openbaar gebied
- Gewaarschieten van eventuele andere op deze tekening aangegeven bebouwing
- Weergave van aangevraagde bebouwing zoals bouwmuren, etc. zijn aan veranderingen onderhevig
- PV panelen, definiert aantal PV panelen is afhankelijk van de definitieve BENG berekening. Indicatieve situering van de PV panelen is weergegeven op deze tekening
- Quadafmetingen, definitieve positie bouwmuren is afhankelijk van de definitieve installaties. Indicatieve situering van de deuren en is weergegeven op deze tekening
- De afmetingen zijn qua maatvoering niet geschikt voor constructie door koper aan de hand

In de taken van de grondgebonden woningen zal een haag worden aangegeven op eigen grond (Bavel particulier).

Uitzonderd: voortpoot en eventuele auto rit naar de openbare weg.

Er zal een constructieovereenkomst worden opgenomen in de akte van levering ten behoeve van de hagen, hekwerken en andere erfafscheidings welke bij oplevering zijn aangegeven.

Legenda	
● aardriet	† afzuigventilatie, def. positie n.t.b.
⊖ wand lichtpunt	⊙ bedrader
⊕ wand lichtpunt + armatuur	⊙ bal ontvanger
⊕ plafondlichtpunt	⊕ metertafel, voolen van elektr. en watermeter
⊕ enkelbolje schakelaar	⊕ vloerluis
⊕ serie schakelaar	⊕ rookmelder
⊕ wiserschakelaar	⊕ opstelplaats warmtepomp
⊕ enkele wandcontactdoos	⊕ opstelplaats expansievaten t.b.v. warmtepomp
⊕ dubbele wandcontactdoos horizontaal	⊕ opstelplaats boiler t.b.v. warmtepomp
⊕ dubbele wandcontactdoos verticaal	⊕ opstelplaats mechanische ventilatie
→ loze leiding	⊕ opstelplaats omvormer pv-panelen
→ bedrade leiding	⊕ opstelplaats vloerverwarmingverdelers
→ themostaat	⊕ elektr. radiator
→ koelmonoxide melder	⊕ opstelplaats wasmachine
→ regeling mechanische ventilatie	⊕ opstelplaats droger
→ aansluitpunt 230V t.b.v. WTW	⊕ gft/waerende deur
→ Perflex wcd t.b.v. koelcontact	⊕ buitenkraan
→ aansluitpunt 230V t.b.v. PV installatie	⊕ zonnepaneel
→ centraal aansluitpunt	⊕ huiskamer n.t.b.
→ aansluitpunt data	⊕ ventilatierooster

**bpd**  
bouwfonds gebiedsontwikkeling

**MATEBOER**  
Bouw BV

**KHV ARCHITECTEN**  
Korffier / Ter Horst / De Velde Architecten

Tel: 05271 69 99 99  
info@khv.nl  
www.khv.nl

project: Cluster 2 Rieve  
Klimaatdijk te Kampen

opdrachtgever: BPD Ontwikkeling BV  
De Brand 30  
3823 LK Amersfoort

architect: v. W. P. G. ter Horst  
tekenaar: D. Stummenberg / F. Kelder  
fase: Verkooptekeningen  
status: Definitief

Op onze ontwerpen, tekeningen, modellen etc. rust auteursrecht. KHV architecten is lid van de BNA en is een erkend BNA bureau.

projectnr: **K221040**  
tekeningnr: **VK-19**

onderwerp: Bouwnummer 19  
Contracttekening  
Vrijstaand

schaal: 1:50/100  
formaat: A0  
datum: 14-09-2024  
lucifer wijp.